

GENNAIO 2014



2° Festival Italo Marocchino 5 | 6 Ottobre 2013

A Silea si incontrano le due sponde del Mediterraneo: al Parco dei Moreri una nutrita rappresentanza politica, diplomatica e civile della Comunità marocchina, tra gli altri l'ambasciatore e il console, ha condiviso con l'Amministrazione Comunale le sue tradizioni culturali e le tante esperienze di integrazione che hanno visto come protagonisti soprattutto i giovani.

Un'occasione per riscoprire con rinnovato interesse le proprie radici e aprirsi al dialogo tra civiltà, nella consapevolezza che le diversità sono una ricchezza reciproca.

Sommario

> Editoriale Sindaco	Pag. 3
> Bilancio	Pag. 4
> Urbanistica	Pag. 6
> Lavori Pubblici	Pag. 7
> Ambiente	Pag. 14
> Protezione Civile	Pag. 16
> Politiche Sociali	Pag. 17
> Istruzione	Pag. 22
> Manifestazioni Civili	Pag. 25
> Cultura	Pag. 27
> Attività Produttive	Pag. 29
> Associazioni Sportive	Pag. 33

Impresa di Pulizie NUOVA DI MARCA



Via S. Elena, 101/A
S. ELENA DI SILEA (TV)
Tel. 0422.683031
Fax 0422.685070
Cell. 348 8547268
info@nuovadimarca.it
www.nuovadimarca.it



VAI AL SITO



SILE - Periodico di informazione del Comune di Silea - Gennaio 2014
Via Don G. Minzoni, 12 - 31057 Silea (TV) - Tel. 0422.365711 - Fax 0422.460483
www.comune.silea.tv.it - segreteria@comune.silea.tv.it

Autorizzazione n. 132 del 05.02.2005 del Tribunale di Treviso - Editore: Comune di Silea
Direttore responsabile: Paolo Pregolato - Direttore editoriale: Silvano Piazza
Grafica, Stampa e Pubblicità: Grafiche Passart snc - 30027 San Donà di Piave (Ve) - Tiratura n. 4700

PROGETTAZIONE
ARCHITETTONICA
RESTAURO
ARCHITETTONICO
RISTRUTTURAZIONE
EDILIZIA
PROGETTAZIONE
D'INTERNI
CONSULENZE
TECNICHE
PERIZIE DI STIMA

Studio m.r. architetto & conservatore bb.aa.
martina romano
via don minzoni, 1/b | 31057 silea tv | tel/fax 04221782897 | info@studiomr.net | www.studiomr.net

ACQUA DESIGN



ACQUA DESIGN S.r.l.
Via Monte Popera, 2 - San Donà di Piave (VE)
Tel. 0421.52031 - Fax 0421.456875

info@acquadesign.it - www.acquadesign.it

Una Revolution a Silea



Revolution. Questo sarà il principio ispiratore del nuovo programma 2014 dell'Amministrazione Comunale di Silea. Non sarà solo una Rivoluzione, ma anche una Evoluzione. In un momento di crisi che affossa speranze e sogni, di fronte all'evidente incapacità politica del governo centrale di trovare soluzioni efficaci in tempi adeguati, sotto la spinta della dilagante e contagiosa preoccupazione per il futuro del nostro lavoro e delle nostre famiglie da una parte e per la solidità del nostro potere d'acquisto dall'altra, noi amministratori di Silea ci apprestiamo a presentare un programma ambizioso e un po' rivoluzionario.

Pensiamo che sia doveroso non solo governare con coscienza, con rigore ed efficienza, applicando per puro rispetto delle Istituzioni leggi di cui non comprendiamo il senso e che ci sembrano palesemente avulse dalla vita reale dei cittadini; tuttavia crediamo che sia altrettanto doveroso rilanciare una politica di nuovi entusiasmi e di nuove passioni, convinti che ce la faremo ad uscire dalla crisi solo con nuovi progetti e nuovi obiettivi.

Nei prossimi mesi prenderà corpo una serie di iniziative che vorremmo condividere con tutti voi: un progetto complesso e articolato, che ambisce a sensibilizzare tutte le forze migliori e propositive del Comune per fare di Silea un punto di riferimento per il nostro territorio e per altre realtà locali.

I pilastri di questa Revolution saranno sempre più la scuola, la cultura, le società sportive, i servizi sociali alle persone e alle famiglie, con particolare attenzione a quelle in difficoltà, lo sviluppo turistico del territorio, la rete sinergica e strategica con gli altri Comuni limitrofi.

Per far crescere questi settori essenziali alla vita della nostra comunità, dobbiamo coinvolgere singoli cittadini e associazioni, soprattutto per promuovere e sostenere attività già svolte gratuitamente, come, ad esempio, quelle portate avanti da chi taglia l'erba di aree pubbliche, ritinteggia aule di scuole, accompagna anziani a qualche visita medica. Serve un maggiore sforzo per coordinare risorse già esistenti e stimolare potenzialità ancora inesprese. I capitoli del bilancio comunale relativi a questi comparti vitali non possono essere diminuiti, anzi, se possibile, dovrebbero essere aumentati. Per questo dobbiamo ottimizzare o diminuire altre spese coinvolgendo l'opera dei volontari. Insomma, ognuno di noi nel suo piccolo potrebbe fare più, nell'interesse di tutti.

La Revolution passa anche per un maggiore coinvolgimento delle imprese del territorio. Da questa crisi dobbiamo uscire tutti, a testa alta, con dignità. Proporremo ad

imprenditori, artigiani, industriali, professionisti una condivisione di questo piano strategico: a qualcuno sembrerà discutibile chiedere ulteriori sforzi a chi è già vessato dallo Stato, ma noi crediamo che il tessuto del nostro mondo produttivo sia assolutamente consapevole che serve un maggiore sostegno ai molti disoccupati o famiglie in crisi e che sia necessario un nuovo ed entusiastico slancio ideale per alimentare la ripresa. Progetti intelligenti e innovativi portati avanti con le manifestazioni culturali e con il sostegno alla scuola dall'assessore Potente, iniziative per il lavoro e la politica della casa dell'assessore Cenedese, il piano dello sviluppo turistico dell'assessore Cendron, l'ottimizzazione di molte spese gestionali da parte dell'assessore

Vendrame meritano di essere condivise e sostenute: la nuova rassegna "Il futuro siamo noi", il progetto "Colora la città", la valorizzazione della via Claudia Augusta e i piani energetici sono solo alcuni esempi.

Un altro aspetto fondamentale riguarda le forme associate tra Comuni se non addirittura la fusione tra Enti. Silea deve chiedersi se l'ottimizzazione dei servizi passa attraverso una forma soft di aggregazione o una via accelerata che porta alla ridefinizione dei confini comunali. Silea si sente spinta verso la città e quindi verso la grande Treviso o si sente attratta dalla seconda cintura urbana verso est? O piuttosto dovrebbe riconoscere dentro di sé due anime e quindi ipotizzare una soluzione ancora più innovativa, ma decisamente più funzionale per i cittadini?

L'approvazione del PAT, prevista per l'inizio dell'anno 2014, sarà un

punto di partenza per incontrarci, confrontarci e condividere alcune di queste progettualità.

Accanto ad un nuovo progetto locale, cercheremo di presentare anche alcuni progetti su scala nazionale, come peraltro abbiamo già fatto in questi ultimi mesi: la ridefinizione delle Province, l'eliminazione delle prefetture, le fusioni tra i Comuni, l'elaborazione dei bilanci degli enti locali sulla base di dati certi Irpef e Iva per un vero federalismo, il commissariamento degli enti in dissesto finanziario, l'eliminazione delle slot machines dai locali pubblici, ecc.

Serve quindi una nuova passione, un nuovo entusiasmo, una nuova politica. Serve un po' di Revolution.

È con questo spirito che auguro a tutti voi un 2014 più dinamico e gratificante, che segni per ciascuno l'inizio di una vera rinascita.



Sindaco di Silea <
Dott. Silvano Piazza

Dott. Silvano Piazza
Sindaco di Silea

Un bilancio sempre più nero»»»»

In un momento storico come quello che stiamo vivendo, parlare di bilancio pubblico, e cioè di entrate comunali e di programmi di spesa per servizi e investimenti, genera una sorta di disagio, se non di imbarazzo.

Sembra che a Roma si faccia di tutto per mettere i Comuni, soprattutto quelli virtuosi, in uno stato di continua precarietà, di impotenza e di declinamento a semplici esattori. La vera causa non va ricercata tanto nella difficile congiuntura economica, quanto piuttosto nell'incapacità dello Stato centrale di avviare una vera politica di tagli agli sprechi e ai privilegi a livello nazionale e di applicare i principi di responsabilità e di efficienza ad ogni livello e ad ogni ente. Nessuno, infatti, riesce a rovesciare il paradosso tutto italiano che vede da una parte un'esorbitante spesa pubblica e un elefantino apparato di dipendenti statali, dall'altra un'evasione fiscale indegna di uno stato civile. Troppi interessi privati e troppi beneficiari di agevolazioni particolari. Ma anche troppi enti che sprecano, scialacquano e non rendono conto a nessuno. Perché in questa Italia benedetta nessuno paga per errori, sbagli e falsi in bilancio.

Il bilancio del Comune dovrebbe essere approvato all'inizio dell'anno per dare modo a chi amministra di impiegare al meglio le risorse rispetto ai bisogni. Ebbene, la situazione è talmente confusa che ai Comuni è stato concesso di approvare il Bilancio di previsione per l'anno 2013 fino al 30 novembre 2013 (!), opportunità davvero "providenziale", ad esempio, per il comune di Roma.

I Comuni virtuosi, come Silea, invece, hanno approvato il bilancio in primavera o al più tardi all'inizio dell'estate, rispettando i tempi necessari ad una equilibrata gestione dei programmi, ma anche accollandosi il rischio di una stima necessariamente approssimativa, per quanto accurata e ponderata, delle entrate, che vergognosamente sono state rese note solo a fine anno.

Accenniamo solo a qualche variabile che ha generato incertezza:

- **Acconto IMU di giugno:** a giugno l'obbligo di pagare l'IMU per la prima casa è stato annullato, eppure i programmi di spesa del Comune erano attivi e gli impegni presi andavano rispettati, per cui abbiamo operato affidandoci alla speranza di un ristoro statale per questa importantissima e rilevante risorsa propria;

- **Revisione completa della tassazione sulla casa:** una riorganizzazione completa della tassazione sulla casa si attendeva da mesi dopo la bufera dell'IMU, ma ancora oggi

essa presenta contorni appena accennati e resi francamente indecifrabili dal grottesco balletto di sigle ed acronimi utilizzati dai ministeri competenti in queste ultime settimane (IUC, TASI, TARI e IMU). Eppure questo tipo di prelievo diventerà la colonna portante del bilancio comunale, visto che entrate in passato cospicue, come gli oneri di urbanizzazione su interventi edilizi privati, hanno subito una grave contrazione a causa della crisi. Da tenere presente che il Comune di Silea, ad oggi, non ha ancora incassato 80.000 euro sulla prima casa. Lo Stato si è solo dimenticato di corrisponderli o se li è letteralmente trattenuti?

- **Comodati gratuiti per la rata IMU di dicembre:** solo pochi giorni sono stati concessi ai Comuni per decidere di assimilare o meno all'abitazione principale la casa in comodato gratuito che il genitore ha dato al figlio. Il Comune di Silea non ha approvato questa soluzione semplicemente perché non si fida di uno Stato che non ha stabilito né la copertura finanziaria né la tempistica e che soprattutto ha tagliato i trasferimenti in maniera talmente drastica da far sembrare poco credibile ogni ipotesi di ristoro.

Vale la pena di sottolineare che rispetto al 2010, anno di riferimento per ogni Amministrazione, **il Comune di Silea si è visto tagliare € 1.200.000 di trasferimenti statali.**

- **La maggiorazione TARES 2013:** calcolata 30 cent al metro per superficie calpestabile, è durata il tempo di una stagione e comunque ha generato sfiducia verso l'Ente comunale, il quale è stato obbligato a fare da esattore per lo Stato. Oltre al danno anche la beffa.

- **I trasferimenti di risorse** che alimentano il Fondo Sperimentale di Riequilibrio e di Solidarietà sono stati resi noti solo verso la fine dell'anno, eppure sono voci fondamentali, perché rappresentano dei vasi comunicanti con cui il Comune contribuisce ad alimentare quel Fondo nazionale che poi viene ripartito secondo certi criteri tra tutti i Comuni.

- **Peso di una burocratizzazione crescente** su ogni fronte, quando invece si avrebbe bisogno, subito, di minor peso per spiccare il volo.

Stoicamente il Comune di Silea rispetterà il Patto di stabilità e l'equilibrio di bilancio, nonostante il taglio di oltre un milione di euro di trasferimenti rispetto al 2010. Ma questo equilibrio finanziario è andato a discapito di investimenti (bloccando i lavori della biblioteca, delle piste ciclabili di S.Elena e di via Creta e la palestra della scuola di S.Elena), sono stati tagliati molti servizi alla popolazione e si è cercato di

TVR **Trevisin Roncade** snc
onoranze funebri • cremazioni • lavori cimiteriali

Via Roma, 128 - Roncade (TV)

Tel. 0422.707280 - Fax 0422.707151

trevisin@libero.it - www.trevisinroncade.it

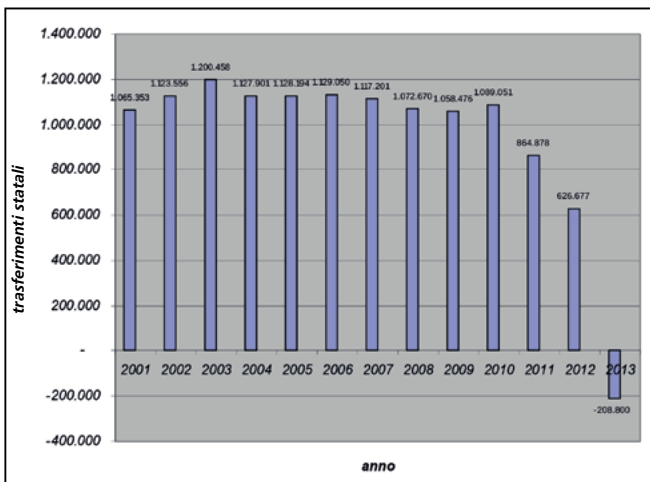
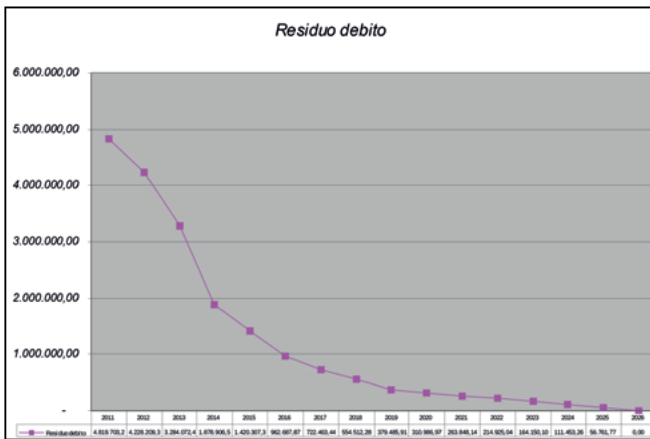

ottimizzare sulla spesa dei dipendenti.



Non potendo investire e pagare le ditte, il Comune ha deciso di abbassare almeno il suo livello di indebitamento: in tre operazioni distinte sono stati cancellati mutui per oltre un milione di euro. Al 31 dicembre 2013 il Comune di Silea ha registrato un debito di solo un milione e ottocentomila euro, contro i quasi sei milioni di sei anni fa, e fra tre anni il debito complessivo arriverà appena a mezzo milione, cinquanta euro a testa per ogni cittadino, uno degli indebitamenti più bassi d'Italia.

La vergogna della situazione attuale nasce dunque da due aspetti fondamentali. Il primo: mentre i Comuni virtuosi, come Silea, amministrano saggiamente, non spreca-no, pagano con puntualità, riducono il debito, effettuano servizi sociali direttamente alle famiglie, lo Stato centrale spreca, aumenta il debito, inasprisce le tasse, tollera il dissesto di molti enti, copre i buchi finanziari di città come Roma e Catania o della sanità del Lazio, della Campania e della Calabria. Il secondo punto riguarda la disuguaglianza tra i cittadini del Paese: **meno del 2% dell'Irpef dei cittadini di Silea rimane nel territorio, ossia 550.000 euro su 30 milioni**, soldi che impropriamente chiamiamo trasferimenti dello Stato e che più opportunamente dovrebbero essere definiti "paternalistiche elemosine", mentre la Sicilia e Bolzano si trattengono il 100% dell'Irpef con compartecipazioni sull'Iva.

Perché lo Stato permette questa disuguaglianza, questa sperequazione, queste differenze? Nel 2013 il Comune di Silea ha spento alcuni lampioni dell'illuminazione pubblica, ha ridotto i finanziamenti per interventi di manutenzione sulle strade e sul verde pubblico, ha diminuito i contributi alle famiglie in difficoltà per far fronte alle esigenze di bilancio. Nel 2014 cos'altro dovremo ancora tagliare?

E ancora: in tutti questi mesi siamo stati in prima linea contro la Tares, abbiamo istituito la giornata del "lutto cittadino", abbiamo esposto sul nostro municipio la bandiera bianca in segno di trasparenza, stiamo sostenendo la campagna dei "Comuni virtuosi", ma fino a che punto sarà una lotta di soli amministratori locali? Fino a quando i cittadini subiranno passivamente queste ingiustizie? Il rischio è che il disagio non più tollerabile di tutti noi possa esprimersi anche in forme non democratiche o addirittura violente e venga strumentalizzato politicamente o manipolato da facinorosi di professione. Dietro l'angolo si profila lo scenario di preoccupanti sconvolgimenti sociali, alimentati dalla frustrazione e dalla rabbia di chi si sente umiliato nella sua dignità di cittadino. Che cosa può fare un Sindaco oltre ad esprimere solidarietà e vicinanza alla sua gente? Ben poco, purtroppo. Chi ha responsabilità di governo, invece, dovrebbe trovare risposte celeri e adeguate.

A meno che a Roma qualcuno non voglia il dissesto dello Stato, favorendo l'arrivo di un nuovo "uomo della provvidenza..."

di Paolo Tamai
STUDIO DI FISIOTERAPIA
VIA ROMA 40, SILEA (TV)

Tel 0422 362642 - Cell 347 5008654
paolo.tamai@libero.it

FISIOTERAPIA

GINNASTICA PER SCOLIOSI
RIABILITAZIONE SPORTIVA
RIABILITAZIONE NEUROLOGICA
RIABILITAZIONE ORTOPEDICA

- LOMBALGIA
- CERVICALGIA
- CEFALEE
- SINDROMI DI SPALLA DOLOROSA
- TERAPIA CRANIO MANDIBOLARE
- TERAPIA CRANIO FACCIALE
- COLPI DI FRUSTA
- TRAUMATOLOGIA

POST INTERVENTO:

- ERNIA DISCALE
- GINOCCHIA
- SPALLE
- ANCA
- PIEDE
- PROTESI

RIABILITAZIONE DI GRUPPO

RIABILITAZIONE PER SCOLIOSI
GINNASTICA PREVENTIVA
RIABILITAZIONE POSTURALE
PANCAFIT®
GINNASTICA DI MANTENIMENTO PER ADULTI
RIABILITAZIONE:

- LOMBARE
- GINOCCHIA
- SPALLE
- ANCA
- CERVICALI

RIABILITAZIONE POST-OPERATORIA

Paolo Tamai, diplomato alla scuola per terapisti della riabilitazione - fisioterapisti "La Nostra Famiglia" di Conegliano (TV), ha conseguito il master in "Riabilitazione dei disordini muscolo scheletrici" presso l'università di Genova. Ha frequentato corsi di: Osteopatia, Manipolazioni, Riabilitazione neurologica, Ginnastica medica, oltre a costanti corsi di aggiornamento riabilitativo. Lavora a Silea (TV) nel proprio studio dal 2001, dopo aver collaborato con alcuni tra i più importanti studi trevigiani.

In corso l'elaborazione del Piano di Assetto del Territorio (PAT) >>>>

La legge urbanistica regionale del 2004, recependo anche le direttive comunitarie di settore, ha previsto che i Comuni debbano dotarsi del Piano Regolatore Comunale, che si articola in questo modo:

- **Piano di assetto del territorio (PAT)**, strumento che delinea le scelte strategiche di assetto e sviluppo del territorio;
- **Piano degli Interventi (PI)**, strumento urbanistico che, in coerenza e in attuazione del PAT, individua e disciplina gli interventi di tutela e valorizzazione, di organizzazione e di trasformazione del territorio.

Il Piano di Assetto del Territorio, dunque, è lo strumento che delinea le scelte strategiche di organizzazione e sviluppo del territorio, individuando le "vocazioni e le invarianti di natura geologica, geomorfologica, idrogeologica, paesaggistica, ambientale, storico-monumentale e architettonica, in conformità agli obiettivi espressi nella pianificazione territoriale di livello superiore ed alle esigenze della comunità locale".

Il PAT è redatto sulla base di previsioni decennali, a partire dagli obiettivi, dalle condizioni di sostenibilità degli interventi e dalle trasformazioni ammissibili indicate nell'apposito Documento Preliminare che è stato adottato dalla Giunta Comunale il 16 settembre 2011 e illustrato alla popolazione il 12 ottobre successivo in una pubblica assemblea.

Il progetto del PAT trova la sua sintesi in quattro tavole tecniche e precisamente:

- carta dei vincoli e della pianificazione territoriale
- carta delle invarianti
- carta delle fragilità
- carta della trasformabilità

L'Amministrazione Comunale di Silea, dunque, supportata dal team di professionisti incaricati, ha completato il progetto del PAT, Piano di Assetto del Territorio, che dal mese di settembre è all'esame degli Enti competenti per gli aspetti della tutela idraulica del territorio, ovvero il Consorzio di Bonifica Piave e il Genio Civile.

Nel prossimo mese di gennaio, dopo aver acquisito i pareri di questi ultimi, sarà convocata un'assemblea pubblica per illustrare il progetto del PAT, che successivamente sarà adottato dal Consiglio Comunale.

L'iter procedurale prevede poi la pubblicazione degli atti del nuovo strumento urbanistico generale, in merito al quale la cittadinanza potrà presentare osservazioni per un periodo di 60 giorni.

Infine, il piano con le osservazioni e le controdeduzioni che saranno espresse dal Consiglio Comunale sarà inviato alla Provincia di Treviso per la definitiva approvazione.

Si tratta, dunque, di un percorso particolarmente complesso, che ha comportato un'analisi molto accurata del territorio, delle sue criticità e delle sue potenzialità, allo scopo di tracciare le linee - guida per uno sviluppo urbanistico dello stesso ispirato al minore consumo possibile di suolo e alla rigenerazione urbana delle infrastrutture esistenti.

Un lavoro di progettazione che però rischia di essere compromesso dal Piano Casa regionale appena pubblicato, che di fatto riduce drasticamente la facoltà degli Enti locali di legiferare tenendo in considerazione le specificità del loro territorio e concede un'ampia, forse eccessiva, libertà d'azione ai singoli.

Il nuovo Piano Casa della Regione Veneto >>>>

Il 29 novembre 2013 il Consiglio Regionale ha approvato la legge del terzo Piano Casa, che aveva avuto inizio nel luglio 2009 ed era poi stato aggiornato nel luglio 2011.

Questo rinnovo, a cui anche il Comune di Silea è tenuto ad adeguarsi, consentirà ai cittadini proprietari di fabbricati di poter presentare domande fino al gennaio 2017 per ampliare e riqualificare le abitazioni e tutti gli altri edifici presenti nel territorio comunale, in deroga alle previsioni dei regolamenti e degli strumenti urbanistici e territoriali comunali, provinciali e regionali, ivi compresi i piani ambientali dei parchi regionali.

Gli ampliamenti sono consentiti nel limite del 20% del volume o della superficie esistente, ma questa percentuale può aumentare del 10%, nel caso vi sia l'utilizzo di qualsiasi fonte di energia rinnovabile con potenza non inferiore a 3 KW, e di un ulteriore 15 % per gli edifici residenziali ove la riqualificazione energetica su tutto l'edificio sia corrispondente alla classe B.

Per gli interventi di rinnovamento del patrimonio edilizio esistente alla data del 31 ottobre 2013, mediante demolizione e ricostruzione di edifici legittimati, si possono prevedere incrementi di volume o della superficie fino al 70% qualora per la ricostruzione vengano utilizzate tecniche costruttive che portino la prestazione energetica in classe A.

Uno spettro molto ampio di possibilità, dunque, che induce gli enti locali - e il Comune di Silea farà la sua parte - a vigilare attentamente sui titoli edilizi che saranno rilasciati d'ora innanzi, proprio per garantire uno sviluppo ecosostenibile del territorio.

Nella Regione del Veneto il Piano Casa ha esercitato un considerevole impatto sull'economia, basti pensare che le domande presentate complessivamente dal 2009 sono state 43.686, per un volume economico di circa 2,7 miliardi di Euro. Nel Comune di Silea, le richieste relative al Piano Casa sono state 187.



› Una nuova biblioteca in cantiere

La nuova biblioteca, nata da un progetto di 9h studio arch. Daila Canevari e arch. Andrea Dondi Pinton - Studio 5 - TFE Ingegneria srl., comporterà un investimento di € 1.250.000,00.

Un investimento che coniuga cultura e ambiente. L'opera, infatti, viene a collocarsi nell'ambito di un più ampio progetto di riqualificazione complessiva degli spazi urbani prospicienti il Municipio e di valorizzazione della vicina presenza del fiume Melma, lungo la sponda ovest del quale si snoderà un percorso pedonale. Più nel dettaglio, l'opera sarà collocata in prossimità del lato nord della sede municipale e, con i vicini edifici scolastici e la residenza per anziani "Villa d'Argento", contribuirà a creare un polo di servizi per la popolazione.

Work in progress...



Assessore <

Gianluca Vendrame

Lavori Pubblici

Ambiente

Edilizia Privata

Viabilità



...e realizzazione finale.

bm
arredamento bagno
e ristrutturazioni

Via Lanzaghe, 115
Lanzago di Silea (TV)

Cell. 347 1210875
Ermanno Bianchin

Cell. 393 7801862
Luciana Babolin

bmarrredobagno@libero.it



• *Ristrutturazione Bagni*

- *Arredo bagno su misura*
- *Rubinetterie*
- *Box Doccia*
- *Accessori*
- *Sanitari in ceramica*
- *Rivestimenti*
- *Pavimenti*



➤ Più ampia la rete di piste ciclabili

Pista ciclabile di via Sile: importante traguardo per la sicurezza di pedoni e cicli, che sempre più frequentemente accedono alla restera sul Sile e al The Space Cinema dal centro di Silea. Grazie a questo intervento, infatti, abbiamo realizzato una corsia protetta separata tra cicli e pedoni e soprattutto abbiamo risolto il grave ingorgo di traffico che si creava all'ingresso nella rotatoria tra Via Roma e Via Sile. La realizzazione dei 300 mt. della pista ha comportato un costo complessivo di € 150.000,00.



Pista ciclabile di via Canton: è stato commissionato e sarà presto disponibile lo studio di fattibilità per la realizzazione della pista ciclopedonale da Sant'Elena a Canton, progetto che costerà € 1.500.000 per complessivi mt 1.800, suddivisi in tre stralci funzionali. Al momento è in atto l'acquisizione delle aree necessarie per la realizzazione dell'opera.

Pista di via Creta: è stato approvato il progetto preliminare dei lavori di realizzazione della seconda parte, lunga 300 mt, della pista ciclabile di via Creta, per l'importo complessivo di € 480.000,00.



Pista ciclabile di via Cendon: dopo il completamento del tratto tra via Internati e gli Impianti sportivi (€ 72.000), è ora in fase di completamento il segmento tra questi ultimi e il sovrappasso sull'A27: presto sarà più facile e sicuro percorrere in bici o a piedi il territorio comunale da Silea a Sant'Elena. La pista, lunga 250 mt e larga 3,0 mt, comporterà un investimento di € 230.000,00.



move^{te}

mobilità urbana
elettrica a **Treviso**

- > biciclette elettriche
- > scooter elettrici per anziani
- > soluzioni per la mobilità alternativa



PROSSIMA APERTURA

Via delle Absidi 16
tel. 339 2134100
www.movete.it

in collaborazione con
Autofficina Folegatto Patrizio





› Un nuovo parcheggio per la comunità di Cendon

Dopo anni di attesa è stato finalmente realizzato il parcheggio a servizio della scuola dell'infanzia di Cendon, un'opera fortemente voluta dall'Amministrazione Comunale di Silea, che ha dovuto superare non poche difficoltà soprattutto nella fase di acquisizione dell'area.

Il progetto complessivo (€ 85.000,00) prevede la sistemazione completa del parcheggio, compresi asfaltatura e punti luce. Ad oggi è stato realizzato il primo stralcio (€ 40.000,00), con opere che hanno riguardato la creazione di un adeguato sottofondo e di agevoli accessi in sicurezza, la predisposizione dell'impianto di illuminazione e la definizione delle aiuole principali.



› Viabilità

In questi mesi sono stati realizzati numerosi interventi per migliorare la viabilità nel territorio Comunale:

- manutenzioni stradali ed eliminazione barriere architettoniche nel centro di Silea, in via Roma e via Treviso (in totale 5 adeguamenti);



- sistemazione di tratti di marciapiede lungo Via S.Elena, Via Cendon e Via Lanzaghe. (€ 25.000),
- Asfaltatura laterale di via Tiepolo (€ 25.000)

In primavera sarà rifatta l'asfaltatura di alcuni tratti stradali dissestati. La viabilità interessata da questo intervento sarà costituita dalle seguenti vie:

- Via Lanzaghe completa
- Tratti di Via S.Elena
- Tratti di Via Cendon
- Tratti di Via Nerbon
- Tratti di Via Roma
- Tratti di Via Treviso

Visto l'aumento dell'afflusso di cittadini che usano il parco comunale abbiamo pensato di modificare la viabilità di Via Mazzini, Via Cavour, Via dei Mille e Via Garibaldi.

La soluzione che si è condivisa con la cittadinanza porterà ad un miglioramento della sicurezza soprattutto per pedoni e cicli.

Qualunque sia la tua idea di famiglia, c'è una famiglia di auto progettate per te.

Ford MAX Family. Powered by EcoBoost

Solo da
Automarca
officina con orario
continuato!!



› Ford B-MAX

› Ford C-MAX

› Ford S-MAX

Automarca SpA
Ford Partner per Treviso e Provincia dal 1969.

Silea, Conegliano, Mogliano
tel.0422-3020

www.automarca.it





› Illuminazione pubblica

Anche il Comune di Silea si è visto costretto ad attuare un piano di riduzione delle spese, a causa dei tagli dei trasferimenti locali, tagli che inevitabilmente si ripercuotono sui servizi ai cittadini ed incidono sulla qualità della vita. Così l'Amministrazione Comunale, pur di garantire il sostegno economico alle famiglie, soprattutto quelle meno abbienti, ha individuato i servizi meno essenziali, come la pubblica illuminazione, su cui attuare una riduzione della spesa.

Dunque si è proceduto allo spegnimento di alcuni punti luce, in base ad un piano accuratamente predisposto dagli uffici competenti, secondo il quale alcuni punti luce non vengono accesi, altri si spengono alle ore 23 anziché alle 24 e altri ancora vengono accesi in modo alternato. Qualora la situazione finanziaria del Comune dovesse definirsi in modo più positivo rispetto alle previsioni, l'illuminazione pubblica sarà ripristinata come prima, ma potrebbe anche verificarsi il caso contrario, ovvero un peggioramento dei conti rispetto alle stime, con conseguente ulteriore riduzione dei punti luce.

Inoltre il Comune di Silea è attualmente dotato di strumenti che consentono la riduzione dell'energia elettrica che affluisce ai punti luce senza per questo doverli spegnere alternativamente (regolatori di potenza). Questi meccanismi purtroppo hanno un costo elevato, per cui per aggiungerne altri l'ufficio tecnico sta verificando le modalità di acquisizione senza aggravare il bilancio comunale.

Onde razionalizzare le spese per la pubblica illuminazione si sta procedendo anche alla redazione del **Piano per l'Illuminazione pubblica comunale**, uno strumento con il quale sarà più facile e semplice rispondere alle esigenze della popolazione, nell'ottica di dare un servizio migliore ed adeguato ad ogni zona di Silea. Questo piano individuerà i punti in cui il Comune potrà risparmiare senza ridurre l'illuminazione e darà suggerimenti per l'installazione di ulteriori regolatori di potenza e la sostituzione di corpi illuminanti obsoleti che consumano oltre la media consentita.

› Verde pubblico

Anche gli sfalci sulle aree verdi sono stati ridotti: sono stati garantiti quelli delle lottizzazioni residenziali, senza raccogliere l'erba tagliata, mentre nelle aree verdi delle zone industriali ed in aree non attrezzate gli sfalci sono stati dimezzati rispetto all'anno scorso.

Considerato che l'Amministrazione ha indetto un bando per creare un gruppo di volontari che interesserà vari servizi pubblici, come ad esempio le manutenzioni minori, si invitano tutti coloro che fossero interessati a tagliare l'erba e a curare il verde della propria lottizzazione o di alcune aree verdi a contattare l'ufficio tecnico, per avviare un rapporto di collaborazione con il Comune di Silea.

› Un'estate di interventi nell'edilizia scolastica a Silea

Quella del 2013 è stata un'estate di intenso "fervore edilizio" nei plessi dell'Istituto Comprensivo di Silea, dove l'Amministrazione Comunale ha realizzato importanti interventi di manutenzione ordinaria e straordinaria per migliorare la sicurezza e la funzionalità degli edifici scolastici. Il plesso maggiormente interessato è stato quello della **primaria e dell'infanzia di Lanzago**, che da ora può contare su di una palestra più adatta alle esigenze delle tante attività che vi si svolgono quotidianamente, grazie alla sostituzione dei serramenti di palestra e spogliatoi, al rifacimento del parapetto a protezione del pubblico, alla creazione di una via di sicurezza per atleti e di un locale filtro nel corridoio della scuola, a cui si aggiungono indagini statiche su tutte le strutture portanti del complesso.

Un intervento particolarmente articolato, che ha comportato uno stanziamento di € 105.000, già garantito dal bilancio del Comune di Silea e che però dovrebbe essere coperto almeno in parte da un finanziamento ministeriale.

La **scuola primaria di Silea e quella dell'infanzia di Cendon**, invece, hanno beneficiato della ritinteggiatura delle aule, che nel primo caso sono state rese più luminose grazie all'utilizzo di un'ampia fascia color crema sopra lo zoccolo più scuro, mentre nel secondo sono state vivacizzate con colori ispirati al blu e al rosso particolarmente graditi ai bimbi. All'infanzia di Cendon sono stati anche restaurati i giochi dell'area verde, mentre alla **scuola media** è stata posizionata una tettoia per agevolare l'uscita dall'aula magna dalla porta di emergenza.

Inoltre congiuntamente alla realizzazione dei locali per la segreteria si è provveduto alla sistemazione degli spazi esterni dedicati alla ricreazione ed allo sport. E' stato infatti riasfaltato tutto il piazzale retro palestra e sono stati posizionati nuovi canestri al fine di consentire agli alunni di effettuare le attività sportive in sicurezza.



Palestra della scuola primaria di Lanzago



➤ Plesso unico primaria Sant'Elena - Cendon "Elena Lucrezia Cornaro"



30 settembre 2012: inaugurazione del plesso

Palestra: il 29 novembre 2013 è stata approvata in Consiglio Comunale la variazione di bilancio con l'inserimento della somma necessaria per realizzare il progetto esecutivo della nuova palestra del plesso unico di Cendon - Sant'Elena: l'obiettivo è partire con la costruzione dell'opera non appena possibile, confidando nello sblocco del patto di stabilità da parte del Governo in materia di edilizia scolastica.

Parco agricolo didattico: in collaborazione con il Murialdo, sarà sviluppato un progetto di agricoltura sostenibile finalizzato a integrare la coltivazione dello spazio adiacente il lato sud dell'edificio con le finalità didattiche della scuola, valorizzando il passaggio generazionale nono - bambino.

La "Cornaro" diventerà così polo attrattivo per tutte le scuole primarie e secondarie della Provincia di Treviso.

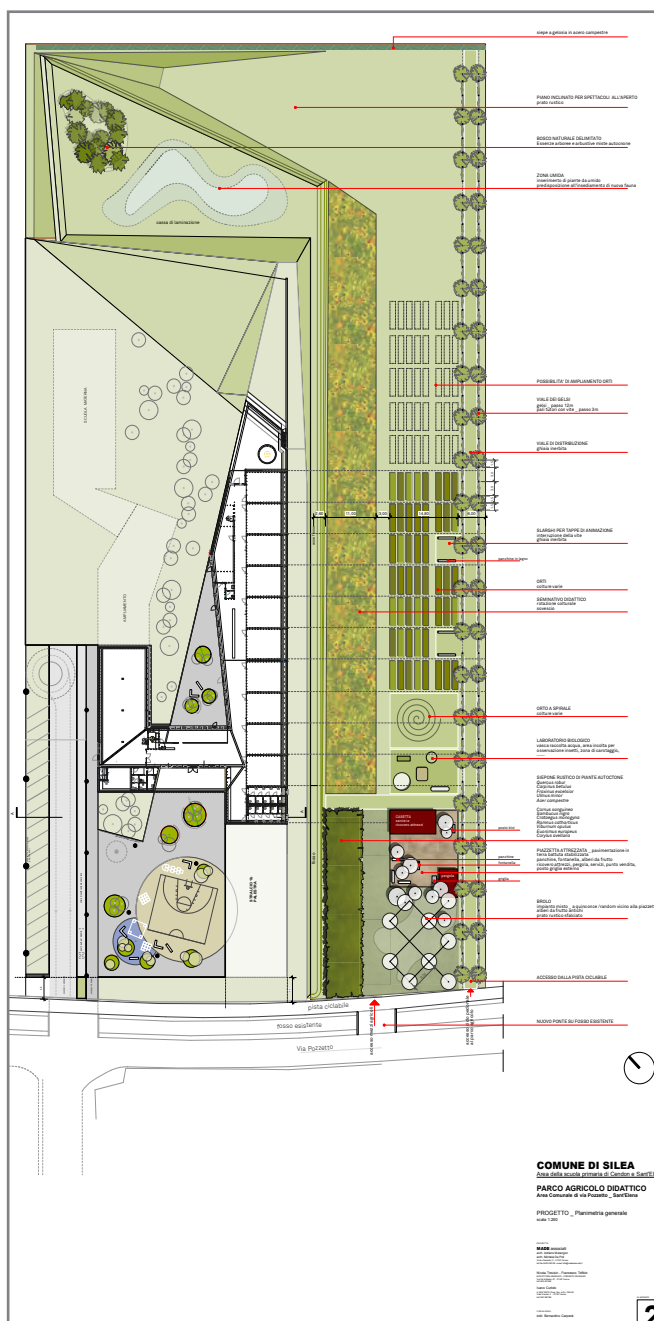

COMUNE DI SILEA
Area della scuola primaria di Cendon a Sant'Elena
PARCO AGRICOLO DIDATTICO
Area Comunale di Via Puzosio - Cendon (TV)
PROGETTO - Planimetria generale
Luglio 2011



➤ Restauro degli alloggi ATER

E' stato raggiunto un accordo con ATER per il restauro di quattro alloggi popolari di proprietà comunale, restauro che avverrà tra primavera ed estate, e la sistemazione della copertura di due fabbricati (€ 130.000 totali).



➤ Interventi di emergenza idraulica in via Roma, via Posta e via Macello

Onde evitare ulteriori allagamenti nella zona residenziale compresa tra Via Roma e Via Macello, è stata realizzata una doppia condotta che raccoglie le acque dell'area antistante l'edicola e quelle provenienti dal primo tratto

di via Macello, conferendole poi al corso d'acqua "Melma vecchio" e sgravando in questo modo il carico idraulico che attualmente si riversa sulla rete di acque meteoriche dell'Antica Corte e sulla piazza Donatori di Sangue. Il progetto, realizzato dall'ing. Alessandro Pattaro, ha avuto un costo complessivo di € 80.000,00.

Nel prossimo futuro, ovvero nel 2014, l'Amministrazione Comunale provvederà a sistemare anche il nodo idraulico insistente tra Via Tezze, Via Roma e Via Posta. L'intervento riguarderà la realizzazione di una condotta in Via Tezze che raccolga le acque provenienti da quest'ultima e da via Creta, in modo tale da non mettere in emergenza Via Roma e Via Posta. A bilancio è già stata stanziata la somma di € 50.000,00



Lavori di realizzazione della condotta

Mestriner Fabio
POSA E RESTAURO

Antichità Moro

IN COLLABORAZIONE
PER REALIZZARE RESTAURO/MANUTENZIONE
DI BALCONI E FINESTRE
RESTAURO MOBILI

Bonus Fiscale
sostituzione vetri antisfondamento
e tapparelle metalliche

Via Mulino, 39 - Cendon di Silea (TV) - Cell. Mestriner: 345 8073092 - Cell. Moro: 380 3022449



› Verifiche statiche del ponte sul Melma

L'Amministrazione Comunale di Silea ha preso seriamente l'impegno di verificare la staticità del ponte sul Melma. I risultati sono stati positivi: **il ponte non dà segni di cedimento e sopporta il traffico urbano attuale senza problemi**. Si è tuttavia rilevata la necessità di intervenire con la manutenzione straordinaria, che ci si auspica possa essere fatta a partire già dal 2014 se il bilancio lo consente.



› Riorganizzazione dei cimiteri

Si è provveduto ad una riorganizzazione complessiva dei cimiteri comunali (€ 50.000). Nel dettaglio:
- 2012: 70 esumazioni e 31 estumulazioni a Cendon e Silea
- 2013: 60 esumazioni, 25 estumulazioni a Silea
- 2013: cremazione di 14 salme.

E' in fase di progettazione l'ampliamento del cimitero di Silea attraverso la demolizione di una parte dei loculi e il loro rifacimento in loco. Tale intervento consentirà all'Amministrazione di creare nuovi spazi per le tumulazioni.



› Volontariato: imprescindibile risorsa per il futuro della nostra Comunità

Il Comune di Silea scommette sul coinvolgimento dei cittadini nella realizzazione di tanti piccoli ma importanti servizi alla comunità. Da anni prosegue il servizio di trasporto sociale gratuito tramite mezzo attrezzato per le persone che ne hanno necessità, una buona prassi di volontariato che ora l'Amministrazione vuole estendere anche ad altri settori. Già lo scorso luglio è uscito un bando, reperibile anche nel sito www.comune.silea.tv.it, per la creazione di un gruppo di volontari disponibili per iniziative di pubblica utilità, e la risposta della popolazione locale non si è fatta attendere.

E' proprio grazie al lavoro di alcuni volontari che è stato possibile ritinteggiare le aule delle scuole primarie di Silea e Lanzago e alcuni locali del Municipio, consentendo così l'abbattimento dei costi dell'intervento. Ma l'esempio più eloquente viene da un gruppo di cittadini residenti in via Vanti a Sant'Elena: di concerto con l'Amministrazione Comunale, infatti, hanno deciso di "adottare" il parco sotto casa, occupandosi dello sfalcio dell'erba e della potatura della siepe circostante, cosa che garantirà così un significativo risparmio alle casse comunali.

Affidare piccoli lavori di manutenzione o servizi non solo fa sentire i cittadini parte attiva della comunità a cui appartengono e rinsalda i legami e i rapporti sociali attraverso la condivisione solidale dei bisogni e delle risorse umane, ma permette anche di realizzare significativi risparmi tra le pieghe del bilancio comunale e di investire ulteriormente in settori vitali, quali l'istruzione e il sostegno ai nuclei familiari in difficoltà. Speriamo che il parco di via Vanti sia solo il primo di tanti spazi verdi "adottati" da gruppi di cittadini che si prendono cura del territorio che fa da sfondo alla loro quotidianità.



**COPERTURE
RISANAMENTO TETTI
IMPERMEABILIZZAZIONI
RISTRUTTURAZIONI EDILI IN GENERE**

**DETRAZIONE
FISCALE
50% e 65%**

Tetto Planet 013 srl
Via Copernico, 13 • Noventa di Piave (Ve)
Tel./Fax 0421.307199 • Cell. 340.6349904 / 329.3087273
info@tettoplanet.com





► Puliamo il Mondo, 27 Settembre 2013

Venerdì 27 settembre 2013 in occasione della XXI edizione di PULIAMO IL MONDO, la più grande azione di volontariato ambientale del mondo, l'Amministrazione Comunale in collaborazione con il circolo Legambiente Piavenire e l'Istituto Comprensivo di Silea, ha organizzato presso il Parco dei Moreri una giornata di sensibilizzazione sui temi della biodiversità, della tutela dell'ambiente, del recupero dei rifiuti.

I ragazzi della scuola primaria e secondaria che hanno partecipato all'iniziativa hanno avuto modo di cimentarsi in diversi laboratori didattici incentrati su tali tematiche e il loro impegno è stato premiato da una ricca merenda gentilmente offerta dal Centro Anziani.

► Puli...Amo il Sile

Domenica 22 settembre si è svolta la prima giornata coordinata di pulizia del Sile a cui hanno partecipato i Comuni di Casier, promotore dell'iniziativa, Silea, Treviso, Casale, Roncade e Quarto d'Altino nonché l'Ente Parco e Contarina Spa. I volontari hanno raccolto rifiuti "via terra" lungo la riva ed anche in acqua grazie all'ausilio delle canoe messe a disposizione dagli scouts nautici di Sant'Elena.

Si è trattato di un'iniziativa importante non solo per la salvaguardia dell'ecosistema fluviale, ma soprattutto perché, per la prima volta, più Enti hanno attivamente collaborato per la difesa del Sile.

A tutti i volontari intervenuti ed in particolare agli scouts, al gruppo di protezione civile e al gruppo Sile Folk va il ringraziamento dell'Amministrazione Comunale.

► Contratto di Fiume

L'Amministrazione Comunale ha iniziato il percorso per la realizzazione di un Contratto di Fiume Melma – Nerbon. Il Contratto di Fiume è la sottoscrizione di un accordo che permette di "adottare un sistema di regole in cui i criteri di utilità pubblica, rendimento economico, valore sociale, sostenibilità ambientale intervengono in modo paritario nella ricerca di soluzioni efficaci per la riqualificazione di un bacino fluviale".

Il bacino dei fiumi Melma e Nerbon è caratterizzato da una molteplicità di ambienti naturali e zone di pregio ambientale, con delle criticità che possono essere individuate nella modificazione della morfologia fluviale, nelle frequenti esondazioni, nell'inquinamento di origine civile ed industriale.

Attraverso il contratto di fiume, dunque, l'Amministrazione intende affrontare le problematiche relative al bacino idrografico attraverso un percorso di partecipazione con Associazioni ed Enti e con la volontà di perseguire obiettivi comuni di sviluppo, tutela e riqualificazione del territorio. Per la concretizzazione del contratto di fiume Melma – Nerbon è stata inoltrata richiesta di contributo alla regione Veneto ai sensi della DGRV 1608/2013.



CUCINA ANCHE PER ASPORTO

Via Cendon, 99
Silea (Treviso)
Tel. **0422 94682**
Cell. **335 434535**
info@dafernanda.it

CHIUSO GIOVEDÌ E DOMENICA SERA



*Gusto e Tradizione
nel Territorio*



zanatta[®]
CAFFÈ

*...un **PROGETTO AMBIZIOSO**
nato per rendere **SPECIALE**
la tua **PAUSA CAFFÈ...**
scopri anche tu il suo sapore
presso **CAFFETTERIA CENTRALE***

*...non solo ma un **locale giovane**, simpatico come lo staff che accoglie gli ospiti con simpatia e gentilezza. Un punto di ritrovo per chi vuole scambiare quattro chiacchiere, degustando un ottimo caffè, coloratissimi drink accompagnati da gustosissimi stuzzichini, senza dimenticare il momento dell'aperitivo, dove l'imbarazzo della scelta riesce a soddisfare davvero tutti i gusti e ogni richiesta. Un luogo assolutamente da visitare, per ritrovare il piacere di stare insieme e di assaporare qualcosa di buono, in un'atmosfera gioviale ed estremamente piacevole.*

in Via Roma, 57 - **Silea (TV)**

www.zanattacaffe.it

Tel. **0422.360222**

Cell. **338.5987899**

marco.zanatta27@gmail.com



dal 1997

seguici
su





➤ Grandi acquari a Silea per la Giornata Mondiale dell'Acqua

Il 22 marzo è stata celebrata la Giornata Mondiale dell'acqua, durante la quale il circolo Legambiente "Pia-venire", la F.i.p.s.as Treviso e l'Associazione Possibili Alternative, in collaborazione con la Provincia di Treviso e con molte altre realtà associative del territorio e il patrocinio dei numerosi Comuni del Trevigiano, hanno organizzato una serie di importanti eventi di informazione e di riflessione. L'iniziativa principale è stata la proposta didattica, denominata "Vie d'acqua", che a Silea, presso il centro sociale "C. Tamai", ha visto la creazione di grandi acquari dedicati alle biocenosi acquatiche ancora presenti nei nostri fiumi e torrenti, corredati da informazioni esplicative e illustrati da personale qualificato.



➤ Un "galateo" per Fido

Non sempre i possessori di cani seguono la buona norma di raccogliere gli escrementi depositati dai loro amici a quattro zampe nelle aree verdi, soprattutto nel parco comunale, dove ai bambini che giocano capita spesso di imbattersi in qualche residuo di digestione disseminato qua e là. A partire da gennaio, dunque, verrà installata adeguata segnaletica di rinforzo a quella già esistente ed inizieranno i controlli da parte della Polizia Locale su chi porta a passeggio il cane. Non ci saranno sconti per chi sarà colto senza sacchetto e paletta!!!

Protezione Civile



Il nuovo mezzo di cui il Comune di Silea ha dotato la locale protezione civile, costituita da volontari ANA di Cendon e Silea: si tratta di un autocarro Nissan Cabstar a sei posti e quattro porte, guidabile con patente B e completo di cassone ribaltabile. Il mezzo si è subito rivelato utile nell'emergenza idraulica dello scorso 16 maggio.



**Centro
Gomme
Silea**

Via Cendon, 2/a - SILEA (TV)
Tel./Fax **0422.361641**
info@centrogommesilea.com
www.centrogommesilea.com

VENDITA PNEUMATICI REVISIONE:

- AUTO
- MOTO
- MOTOCARRI
- QUAD
- QUADRICICLI

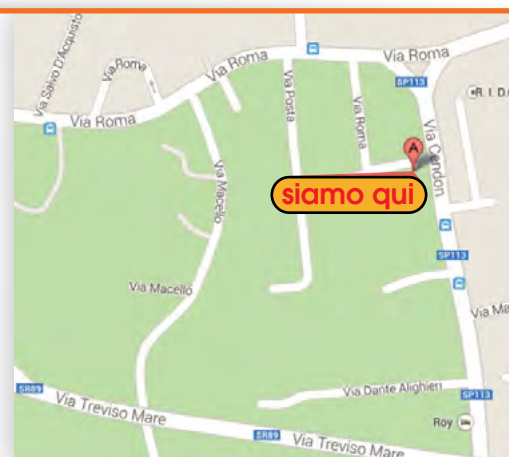

Politiche Sociali e per le Pari Opportunità >>>>

> Silea aderisce al Patto per la Cooperazione Territoriale e la Responsabilità Sociale

Undici settembre, una data scelta non a caso dalla Fondazione Opera Monte Grappa di Fonte per lanciare l'appello a enti locali, istituzioni, agenzie educative, imprese, consorzi e categorie al fine di ridare insieme coraggio al nostro territorio provato dalla crisi, appello a cui anche il Comune di Silea ha voluto rispondere.

In buona sostanza, con la firma dell'accordo territoriale, il Comune di Silea si impegna a promuovere e diffondere la cultura della Responsabilità Sociale di Impresa e l'adesione volontaria di imprese e organizzazioni allo standard ISO 26000.

I principi ispiratori sono questi:

- 1 responsabilità di rendere conto (accountability)
- 2 trasparenza

- 3 comportamento etico
- 4 rispetto degli interessi degli stakeholder
- 5 rispetto del principio della legalità
- 6 rispetto delle norme internazionali di comportamento
- 7 rispetto dei diritti umani.

I temi fondamentali della ISO 26000 sono:

- 1 governo dell'organizzazione
- 2 diritti umani
- 3 rapporti e condizioni di lavoro
- 4 ambiente
- 5 corrette prassi gestionali
- 6 aspetti specifici relativi ai consumatori
- 7 coinvolgimento e sviluppo della comunità



Assessore <
Antonella Cenedese

Politiche Sociali
Servizi per l'Infanzia
Politiche per la Persona e la Famiglia
Pari Opportunità



Nuova Parigi

**pizzeria
caffè
ristorante
carne alla griglia**

prenota allo
0422 360483

Lanzago di Silea (TV)

chiuso
il Lunedì sera e il Martedì

E' Rosa
FIORISTA

**ADDOBBI
PERSONALIZZATI
PER OGNI OCCASIONE**

Lanzago di Silea (TV)
Via Callalta, 50 - Tel. **0422.362899**

**COUPON
SCONTO 10%**

E' Rosa
FIORISTA



➤ Open Day della Fondazione Villa d'Argento



Ogni anno la Fondazione Villa d'Argento di Silea si apre al territorio per far conoscere e far sentire la struttura "casa per anziani" realmente e concretamente appartenente alla comunità e per rendere i cittadini partecipi del loro patrimonio umano, sociale e culturale.

Quest'anno l'Open Day si è svolto Sabato 21 settembre e ha visto al mattino la partecipazione dell'Istituto Comprensivo di Silea, con cui già da tempo è in atto una proficua collaborazione: alcuni ragazzi della scuola primaria "E. L. Cornaro" hanno proposto "Balli e canti

dall'Europa". Straordinaria e molto coinvolgente è stata la partecipazione degli operatori che hanno presentato la sfilata con gli "abiti di un tempo". Nel pomeriggio il comitato dei genitori della scuola dell'Infanzia Maria Bambina di Silea e il Circolo Noi hanno allietato il pubblico con la rappresentazione teatrale "La Pecorella". Durante la manifestazione si sono susseguite varie attività tra cui la rappresentazione dei "Mestieri di una volta" con la partecipazione del Circolo Noi, il mercatino dei laboratori di manualità e, all'interno della struttura, una mostra di pittura.

L'evento si inserisce nel progetto di valorizzazione della persona anziana in casa di riposo e nel territorio, che la Fondazione ha continuato a promuovere nel corso degli ultimi anni, progetto che ha come obiettivo quello di portare a una sempre maggiore integrazione tra la residenza per anziani "Fondazione Villa D'Argento" e il tessuto sociale e la rete territoriale del Comune di Silea e dei territori limitrofi.

Un ringraziamento particolare va inoltre a tutte le associazioni che hanno collaborato per la realizzazione dell'iniziativa, in modo particolare l'Associazione Sile Folk con l'allestimento del buffet, e ai Parrocchi di Silea, Cendon e Sant'Elena per la partecipazione.

➤ Aperto il SILE@INTERNET POINT. Wi-Fi in Piazza Trevisani nel Mondo



Sabato 19 ottobre a Silea, presso il Centro Culturale "C. Tamai", è stato inaugurato il centro pubblico di accesso ad internet SILEA@INTERNET POINT, centro Internet realizzato dal Comune di Silea che fa parte della rete P3@Veneti finanziata dalla Regione Veneto con il Fondo Europeo di Sviluppo Regionale (FESR). Nel Centro internet i cittadini possono navigare nel web, spedire e-mail, videotelefonare, scrivere documenti, elaborare fogli di calcolo, scaricare contenuti multimediali e visionare filmati e video. L'accesso è libero ed è possibile usufruire di tutti i servizi gratuitamente previa registrazione.

Il Comune garantisce anche la presenza di alcuni tutors, tutti volontari, che a turno affiancheranno chi necessita di assistenza per l'utilizzo degli strumenti informatici.

Orari di apertura di Sile@ Internet Point: Mar. 15.00-19.00 Gio. 9.00-13.00 Sab. 14.00-18.00 Per informazioni Comune di Silea - Servizi alla Persona Tel.: 0422.365724 - 0422.365729 Mail: servizipersona@comune.silea.tv.it

Il servizio di navigazione gratuito tramite WiFi è disponibile anche nell'adiacente Piazza Trevisani nel Mondo, basta registrarsi presso il Centro.





50 anni
di innovazione

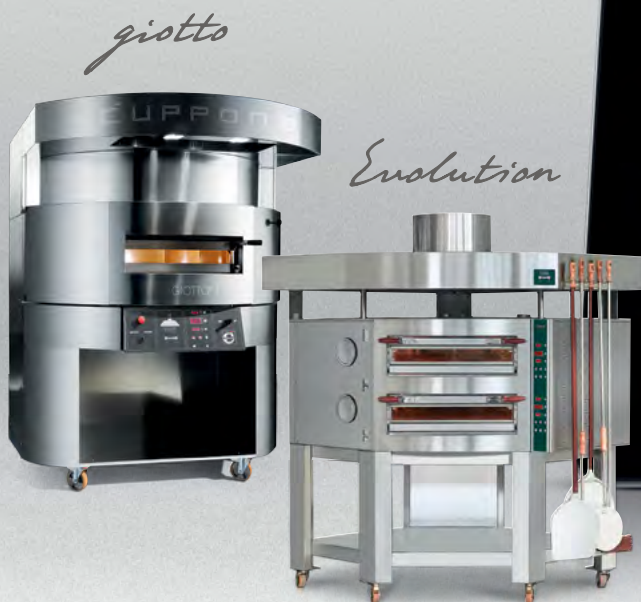

Max



Tintoretto



Raffaello



Tiziano



Gas



Pizzaform



Silea

Mezzo secolo di Ricerca e Sviluppo sotto il segno dell'eccellenza made in Italy. Cinquant'anni di invenzioni capaci di rivoluzionare l'arte di preparare e cuocere la pizza. Un anniversario che segna un'altra tappa fondamentale nell'evoluzione di un'azienda leader che interpreta e soddisfa le esigenze di un mercato internazionale dinamico offrendo una sempre più ampia gamma di prodotti tecnologicamente avanzati e soluzioni intelligenti, a misura di professionista.



www.cuppone.com



➤ **Novità: corso di informatica per principianti**

E' nostra intenzione avviare nei primi mesi del 2014 un corso base GRATUITO di informatica per principianti. Obiettivo imparare proprio l'ABC per scrivere un testo, fare un calcolo, navigare in Internet.

Chi fosse interessato è invitato a compilare il modello sottoriportato e a consegnarlo entro il 31 gennaio 2014 al COMUNE DI SILEA - Ufficio Servizi alla Persona.

Cognome _____	Nome _____
Età _____	Indirizzo _____
Tel. o Cell. _____	eventualmente indirizzo di posta elettronica _____
<input type="checkbox"/> Preferirei partecipare (barrare con una crocetta)	
<input type="checkbox"/> di mattina	<input type="checkbox"/> di pomeriggio (dalle 15.00 alle 19.00)
<input type="checkbox"/> la sera	
Giorni in cui non mi è possibile partecipare _____	

➤ **Benefattore anonimo fa un bonifico al mese al Comune di Silea**

Un benefattore dei nostri tempi, non si può definirlo in altro modo. Un cittadino di Silea, che preferisce restare anonimo, dona ai servizi sociali del municipio € 100 al mese.

Nessun vincolo e nessuna richiesta particolare, solo

che la somma venga utilizzata per aiutare le famiglie in difficoltà del Comune di Silea: l'ufficio servizi alla persona decide a chi destinarla per il pagamento di bollette, affitti arretrati, rate del mutuo. Un grazie sincero a chi si mette in gioco per aiutare chi è più fragile.

➤ **TESSERA ACTT "Autobus amico" - 2014**

A seguito delle recenti trasformazioni avvenute all'interno dell'Azienda di Trasporto Pubblico Locale denominata MOM Spa, le tessere "Autobus amico" degli utenti che superano i 70 anni di età, scadute il 31/12/2013, avranno validità fino al 09/02/2014.

Dal 10/02/2014 entreranno in vigore le nuove disposizioni regolate secondo la dichiarazione ISEE relativa ai redditi 2013, nello specifico:

- richiedenti con ISEE da 0,00 a 16.000,00 abbonamento gratuito
- richiedenti con ISEE da 16.000,01 a 30.000,00 costo abbonamento € 150,00
- richiedenti con ISEE oltre 30.000,00 costo abbonamento € 300,00

La dichiarazione ISEE va effettuata presso gli sportelli Caaf convenzionati del territorio e va presentata presso la biglietteria MOM Via Polveriera n. 1 31100 Treviso entro la scadenza del 09/02/2013. Dopo tale data gli utenti che continuano a viaggiare con l'abbonamento scaduto sono passibili di ammenda.

Per i nuovi utenti valgono le medesime condizioni e la domanda può essere effettuata in qualsiasi momento e comunque non prima di un mese dal compimento del 70esimo anno di età.

L'Ufficio Servizi alla Persona rimane a disposizione per qualsiasi chiarimento telefonando allo 0422/365724/729 - oppure recandosi allo sportello.



PAOLO BONATO
SISTEMI DI SICUREZZA
 ANTIFURTO - TV CIRCUITO CHIUSO
 ANTINCENDIO - DOMOTICA
 Via Filodrammatici, 2 - Treviso
 Cell. **393 3334590**
 bonatopaolo@gmail.com

CHRISTIAN CAPPELLETTO
 GEOMETRA

Via Roma, 76 - SILEA (TV)
 Tel. **0422 546665** - fax **0422 415860**
 christiancappellettogeometra@tin.it



› Sottoscrizione Protocollo d'Intesa tra Comune di Silea e Comando Provinciale Guardia di Finanza



Il Sindaco di Silea dott. Silvano Piazza e il Comandante Provinciale di Treviso della Guardia di Finanza Generale Colonello t. ISSMI Giuseppe De Maio hanno siglato un Protocollo D'Intesa per il contrasto all'evasione dei tributi locali e dell'illecita percezione di prestazioni sociali agevolate. La sottoscrizione di questo accordo consentirà di tutelare coloro che rispettano le regole e pagano le imposte ed al contempo garantire chi ha effettivamente diritto ai sostegni economici e ai contributi della pubblica amministrazione.

Con i controlli incrociati tra le informazioni fornite dal

Comune di Silea e la banca dati della Guardia di Finanza, si verificherà, ad esempio, la sussistenza da parte dei beneficiari del diritto ad ottenere agevolazioni sui servizi comunali, quali i contributi e rimborsi per spesa scolastica, ovvero la congruenza tra il tenore di vita e la dichiarazione dei redditi.

Alcuni dati relativi al 2013 dimostrano come l'Amministrazione Comunale sia molto attenta ai bisogni delle famiglie sia in ambito sociale che scolastico, erogando servizi a titolo gratuito:

- il 23% dei pasti a domicilio per una spesa complessiva di € 3.170;
- il 48% delle ore di assistenza domiciliare per una spesa complessiva di € 13.451;
- il 25% delle famiglie che hanno usufruito dei centri estivi organizzati dal Comune hanno potuto iscrivere i loro figli gratuitamente per 4 settimane dimostrando un Isee inferiore ad € 7.000, per una spesa complessiva a carico dell'Amministrazione di € 4.646;
- sempre sulla base dell'ISEE, sono stati erogati contributi economici straordinari a 188 nuclei in difficoltà, per una spesa complessiva di € 45.000;
- sono stati elargiti più di 100mila euro per prestazioni gratuite o agevolate alle famiglie in difficoltà, una cifra molto consistente considerata i tempi di restrizioni a cui gli enti locali sono sottoposti.

› Novembre Rosa

Dopo aver aderito alla campagna "365 giorni NO" alla violenza contro le donne e raccolto quasi 400 firme contro i ripetuti e sconvolgenti femminicidi perpetrati anche vicino a noi, il mese di novembre è stato scandito da una serie di iniziative sul tema del femminile. Oltre a parlare di violenza però abbiamo voluto anche dar spazio ai talenti delle donne, con la mostra **AD OCCHI CHIUSI** di Paola Luciani e con due itinerari veneziani.

Grazie ai medici e ai volontari della LILT, infine, abbiamo voluto affrontare anche il tema della prevenzione del tumore al seno aderendo alla Campagna Nastro Rosa.



› Al Comune di Silea la Vicepresidenza della Conferenza dei Sindaci dell'ULSS 9

La Conferenza dei Sindaci è composta dai 37 Sindaci dei Comuni il cui territorio è compreso nell'ambito dell'azienda U.I.s.s. n. 9 di Treviso. La Conferenza provvede alla definizione, nell'ambito della programmazione regionale, delle linee di indirizzo per l'impostazione programmatica dell'attività, esamina il bilancio pluriennale di previsione ed il bilancio di esercizio dell'Ulss n. 9, rimette alla regione le relative osservazioni, verifica l'andamento generale dell'attività e contribuisce alla definizione dei piani programmatici trasmettendo le proprie valutazioni e proposte al direttore generale dell'Ulss n. 9 ed alla Regione. Nella scorsa estate, a seguito rinnovo

delle cariche, il Sindaco di Silea ha assunto la vicepresidenza di tale Conferenza e la presidenza del Comitato del Distretto 1 (Silea, San Biagio e Treviso) entrando perciò a far parte dell'Esecutivo dei Sindaci. Tali funzioni sono state poi delegate all'Assessore alle Politiche Sociali Antonella Cenedese. Siamo onorati della fiducia accordataci innanzitutto dai colleghi dei Comuni di Treviso e San Biagio ma anche dagli altri sindaci del bacino interessato. E' una carica prestigiosa ed impegnativa che cercheremo di ricoprire con la massima dedizione a favore della salute dei 420mila cittadini ricadenti nell'ambito territoriale della nostra Ulss.



› **Assessore**
Rosanna Potente

Cultura
Istruzione

› L'Amministrazione Comunale a fianco delle Scuole Paritarie

Da sempre l'Amministrazione Comunale di Silea sostiene le scuole dell'infanzia paritarie del territorio "Maria Immacolata" di Sant'Elena e "Maria Bambina" di Silea: due anni fa, proprio per far fronte alle loro accresciute esigenze, ha rinnovato la Convenzione riconoscendo un significativo incremento del contributo comunale a complessivi **€ 117.000** così ripartiti:

- € 102.000 per l'infanzia, più precisamente € 17.000 a sezione, pari a oltre € 600 per bambino, un valore molto più alto della media regionale;

- € 15.000 per i circa 30 alunni del nido integrato di Silea.

Si tratta di uno sforzo finanziario molto impegnativo, considerati i tempi, sforzo che però va necessariamente compiuto, poiché il servizio sociale offerto alle famiglie dalle due scuole paritarie è essenziale nel nostro territorio. La sfida è rinnovare la Convenzione mantenendo lo stesso impegno finanziario, nella speranza che anche gli altri Enti coinvolti, Stato e Regione, facciano la loro parte, magari con maggiore sollecitudine.

› L'antidoto alla crisi è potenziare l'istruzione per tutti

Nell'a. s. 2012-2013 l'Amministrazione Comunale ha erogato **€ 54.809,26** per sostenere il Piano dell'Offerta Formativa dell'Istituto Comprensivo di Silea, a cui si sono aggiunti altri **€ 8.000** per le spese amministrative: complessivamente € 62.809,26. Si tratta di uno stanziamento davvero ingente, con cui sono stati realizzati quegli importanti progetti che arricchiscono le attività curriculari, come ad esempio il Tempo Integrato, che propone tanti interessantissimi laboratori di musica, canto, recitazione per favorire le capacità espressive degli allievi, o Valore Memoria e Democrazia in Erba, finalizzati a promuovere tra le nuove generazioni una cittadinanza attiva e responsabile, o ancora il Laboratorio Teatrale, che ha portato gli allievi a recitare al teatro Eden lo scorso 4 giugno nell'ambito della rassegna "La scuola a teatro".

Non è un caso che l'Istituto Comprensivo di Silea sia diventato un punto di riferimento nel territorio e che molti

genitori non residenti vi iscrivano i loro figli: un'eccellenza che ha brillato anche in Europa, nella recente partecipazione di alcuni allievi di Silea al Comenius A.R.A.T.I.S. Project, finalizzato a promuovere l'inclusione a scuola tramite lo sport.



Partita a basket in Ungheria durante il Comenius

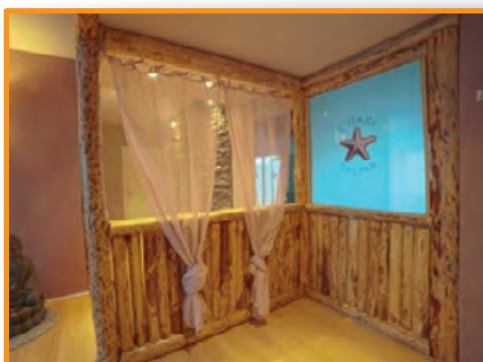

L' OASI



SALINA



Via Postumia Ovest, 119 - Olmi di San Biagio di Callalta (Tv) - info@oasisalina.it - giorgianascimben@yahoo.it
www.stanzadelsaleoasisalina.it - **PER APPUNTAMENTO: 0422.899743 - 328.7085664**



› Il Comune di Silea aumenta i rimborsi sull'acquisto dei libri di testo e premia le eccellenze

Nuovi e più cospicui rimborsi per gli allievi residenti nel Comune di Silea che quest'anno frequentano la scuola secondaria di primo grado e il primo anno della scuola secondaria: per sostenere le famiglie nell'acquisto dei libri di testo in questi tempi di crisi, infatti, sono previsti rimborsi particolarmente elevati soprattutto per quelle meno abbienti:

Per gli alunni che frequentano nell'A.S. 2013/2014 LE CLASSI 1^a DELLE SCUOLE MEDIE, gli importi dei rimborsi comunali sono stati:

- con I.S.E.E. familiare superiore a € 10.632,94 e inferiore a € 18.500,00: l'80% della spesa risultante dalla documentazione giustificativa della stessa;
- con I.S.E.E. familiare compreso tra € 18.500,00 e € 25.000,00: il 50% della spesa risultante dalla documentazione giustificativa della stessa;

Per gli alunni che frequentano nell'A.S. 2013/2014 LE CLASSI 2^a E 3^a DELLE SCUOLE MEDIE E LE CLASSI 1^a DELLE SCUOLE SUPERIORI, gli importi rimborsi comunali sono stati:

- con I.S.E.E. familiare superiore a € 10.632,94 e inferiore a € 18.500,00: il 50% della spesa risultante dalla documentazione giustificativa della stessa;
- con I.S.E.E. familiare compreso tra € 18.500,00 e € 25.000,00: il 30% della spesa risultante dalla documentazione giustificativa della stessa;

Per l'anno in corso sono stati assegnati 37 rimborsi comunali per complessivi € 3.743,28, che hanno integrato il contributo statale/regionale "Buono Libri 2013/2014" (per ISEE 0 - 10.632,94 rif. medie e superiori), pari a € 5.418,76 (40 beneficiari) ovvero al 75,86% della spesa dichiarata.

Inoltre in una Sala Consiliare particolarmente gremita, tra la soddisfazione generale di familiari e insegnanti, lo scorso 14 novembre sono state assegnate la tradizionale borsa di studio ai 18 allievi licenziati con 9/10, 10/10 e 10/10 con lode dalla terza media (€ 100) e la nuova borsa di studio ai 5 allievi che hanno superato l'Esame di Stato con il punteggio di 100/100 e 100/100 con lode (€ 200).

Entrambe le borse di studio vogliono esprimere l'apprezzamento della Comunità di Silea ai suoi giovani migliori e incoraggiarli nel proseguimento del loro percorso formativo, soprattutto in un momento in cui le prospettive per le nuove generazioni sono tutt'altro che rosee.

Tra i bravissimi che ora sono al primo anno di Università, un ex allievo del liceo scientifico ha scelto Matematica alla Scuola Normale di Pisa, mentre gli altri si sono orientati verso la Facoltà di Medicina: decisioni davvero impegnative che fanno onore a queste cinque eccellenze del nostro territorio.



**FUSTELLIFICIO
VENETO**

FUSTELLIFICIO VENETO s.n.c.
di MARTON ENNIO & C.

Via Alzaia sul Sile, 22/G - SILEA (TV)
Tel. **0422 362387** - Fax **0422 361788**
info@fustellificioveneto.it - www.fustellificioveneto.it



Presentando questo coupon avrai subito uno sconto
del **10%** su **TUTTI I SERVIZI**

Via Callalta, 51 - Lanzago di Silea
Tel. **0422 360220**

**consulenza gratuita
si riceve su appuntamento**

**texture
capelli**



➤ Trasporto e sicurezza scolastica

Da quest'anno il servizio dei "nonni vigile" si svolgerà tramite una convenzione siglata con l'Associazione Comuni (€ 5.700), mentre prosegue il car pooling scolastico, che ha visto una sempre maggiore autonomia dei genitori nella formazione degli equipaggi.

È comunque stato garantito il supporto tecnico ed organizzativo di Utiliteam, che da quest'anno ha messo a disposizione una mappa digitale interattiva, accessibile attraverso un portale che ha permesso ai genitori interessati di accedere ad informazioni riguardanti i partecipanti al progetto, di contattarli con un servizio di messaggistica interna e di dare conferma dell'avvenuto accordo per gli spostamenti casa - scuola. (€ 12.600).

Per quanto riguarda il 3/, invece, severe esigenze di bilancio hanno imposto una revisione dell'impegno comunale nel potenziamento delle corse garantite fino all'a. s. 2012-2013:

- prosecuzione fino a Sant'Elena, piazza Duca D'Aosta: € 8.521,54
- prosecuzione fino a Franceniga (solo periodo scolastico): € 20.036
- prosecuzione fino a Canton (solo periodo scolastico): € 6.573,75
- prosecuzione fino ad impianti sportivi di via Cendon (solo periodo scolastico): € 4.058,98

Questi servizi sono stati garantiti anche per l'a. s. 2013-2014, fatta eccezione per il prolungamento fino a Canton, che è stato sospeso in attesa di una più chiara definizione delle risorse finanziarie a disposizione del bilancio comunale. A seguito di accordi intercorsi tra MOM e l'Amministrazione Comunale, da settembre 2013 si effettua la prosecuzione fino a Franceniga senza nessun onere per il Comune di Silea: l'obiettivo che ci prefiggiamo è ottenere lo stesso risultato per il prolungamento fino a Canton.

➤ Mensa scolastica: una scelta di equità e di qualità

Nonostante l'erogazione di servizi anche essenziali da parte degli Enti locali sia sempre più difficile a causa dei minori trasferimenti statali che menomano i bilanci dei Comuni, l'Amministrazione Comunale di Silea ha deciso di mantenere inalterate le tariffe della

mensa scolastica fissate per l'a.s. 2012/2013 anche per l'a. s. 2013-2014, ovvero € 4,00/pasto sia per le scuole dell'infanzia che per le scuole primarie, e soprattutto le agevolazioni economiche a favore delle famiglie residenti a Silea:

FASCIA	I.S.E.E.		AGEVOLAZIONE ECONOMICA
	da	a	
1	€ 0,00	1	Erogazione di buoni mensa gratuiti distribuiti dall'Ufficio Servizi alla Persona
2	€ 7.000,01	€ 17.000,00	Rimborso del 30% della spesa sostenuta per l'acquisto dei buoni pasto
3	€ 17.000,01	€ 25.000,00	Rimborso del 20% della spesa sostenuta per l'acquisto dei buoni pasto
Nel caso usufruiscano del servizio almeno 3 figli dello stesso nucleo familiare il cui I.S.E.E. sia inferiore o uguale a € 25.000, a favore del 3° figlio minore e successivi che usufruiscano del servizio:			Erogazione di buoni mensa gratuiti distribuiti dall'Ufficio Servizi alla Persona

Il servizio di mensa scolastica, dunque, anche quest'anno risponderà ai requisiti di equità e qualità grazie alle agevolazioni per le famiglie meno abbienti e al controllo sul menù garantito da personale specializzato.

Con riferimento alle tariffe ed alle agevolazioni suddette, per l'a. s. 2012-2013, **l'Amministrazione Comunale ha speso complessivamente € 108.805,85 per erogare 70.335 pasti.**

L'importo suddetto è costituito, oltre che dalla differenza del costo effettivo del pasto (€ 4,89) rispetto alla quota di contribuzione a carico delle famiglie (€ 4,00), anche dalle seguenti voci:

- € 43.019,80 per l'erogazione di 8.877 pasti gratuiti;

- € 15.362,82 per l'erogazione di 3.170 pasti agli insegnanti incaricati della sorveglianza degli alunni durante l'orario di mensa (solo in minima parte rimborsati dal Ministero dell'Istruzione, dell'Università e della Ricerca).

Il Comune di Silea ha inoltre sostenuto i seguenti costi:

- € 7.647,60 per i rimborsi parziali comunali della spesa sostenuta dalle famiglie per l'acquisto dei buoni mensa;
- € 1.409,05 per l'acquisto dei buoni mensa cartacei;
- € 4.187,20 per il servizio di controllo della qualità del servizio svolto da una professionista appositamente incaricata.

Il totale speso per l'a. s. 2012-2013 ammonta dunque a € 122.050.



> 25 Aprile 2013

Dopo l'esecuzione del *Va' pensiero* a cura del coro del Laboratorio di Vocalità dell'Istituto Comprensivo di Silea, diretto dal prof. Pozzobon, l'Amministrazione Comunale di Silea, il Consiglio Comunale dei Ragazzi e alcuni allievi della Scuola media (laboratorio Valore Memoria, a cura della prof.ssa Romanatti) hanno sottolineato il valore della festa del 25 Aprile e illustrato la mostra "La conquista della libertà", gentilmente prestata dalla sezione trevigiana dell'Associazione Mazziniana italiana.

Il momento più commovente è stato il conferimento da parte del Sindaco di un omaggio a cinque ex internati di Silea nel ricordo della loro personale resistenza nei campi di lavoro tedeschi.

Riccardo Scomparin, ultracentenario, Normanno Franceschin e Francesco Da Ros, impossibilitati per le precarie condizioni di salute, hanno mandato a ritirare l'omaggio i loro familiari, mentre Dario Massarotto e Antonio Gobbo, visibilmente emozionati, hanno presenziato alla cerimonia e hanno ricordato alcuni momenti della deportazione in Germania, le privazioni, la solidarietà tra prigionieri, la violenza sugli Ebrei, il rocambolesco viaggio di ritorno, suscitando nei presenti tanta commozione.



> IV Novembre 2013



**IMPIANTI CON CALDAIA A PELLETT
"CHIAVI IN MANO"**



**IMPIANTI FOTOVOLTAICI
"CHIAVI IN MANO"**



**IMPIANTI SOLARI TERMICI E TERMODINAMICI
"CHIAVI IN MANO"**



RISPARMIO & EFFICIENZA ENERGETICA



OPA ENGINEERING S.r.l.
OFFICINE PER L'AMBIENTE

STUDIO D'ARCHITETTURA & INGEGNERIA

- PROGETTAZIONE ARCHITETTONICA
- PROGETTAZIONE TERMOTECNICA
- PROGETTAZIONE ELETTRICA
- RISPARMIO ENERGETICO
- RIQUALIFICAZIONE ENERGETICA
- CONSULENZA ENERGETICA DEGLI EDIFICI
- DIREZIONE LAVORI
- COORDINAMENTO DELLA SICUREZZA
- ESECUZIONI DEI LAVORI
- INTERIOR DESIGN

PROMO

CHIEDI DELLE NOSTRE PROMOZIONI
FINO A GENNAIO 2014

CHIAMA SUBITO
CHIEDI INFORMAZIONE AI NOSTRI TECNICI
04381710059 / 3287113002
info@opaeng.com

OPA Engineering - Officine Per l'Ambiente S.R.L. Via San Pio X, 50 - 31020 San Vendemiano (TV)



➤ Consegna della Costituzione e della tessera elettorale ai diciottenni, 14 Febbraio 2013



➤ Nuovo Consiglio Comunale dei Ragazzi

Lo scorso giugno si è insediato il nuovo Consiglio Comunale dei Ragazzi guidato dal Sindaco Johnny Martinuzzo.



➤ Adunata Nazionale degli Alpini

Anche Silea, rappresentata dal Vicesindaco Rosanna Potente e da una nutrita pattuglia di Alpini appartenenti ai due gruppi di Cendon e Silea, ha sfilato alla tradizionale adunata di Piacenza il 12 maggio 2013.



privilege
italian restaurant.

RISTO | PIZZA | SNACK

INFO E PRENOTAZIONI:
+39 **0422 360696**
+39 **347 5620503**

 FACEBOOK: **Privilege Silea**

PRENOTA
LA TUA **CENA AZIENDALE**
IL TUO **COMPLEANNO**
L'ADDIO AL **CELIBATO/NUBILATO**

RISTO | PIZZA | SNACK

1 MINUTO DAL THE SPACE CINEMA
PRIMA DELLA ROTONDA DELL'AUTOSTRADA TREVISO SUD
GIRARE A DESTRA

VIA GALILEO GALILEI | SILEA | TREVISO



Il Comune di Silea sostiene la Scuola di Musica "A. Luchesi" (€ 18.000 + concessione Club House) e l'Università dell'età libera (€ 500), con cui porta avanti progetti culturali di ampio respiro, e patrocina le iniziative che favoriscono maggiormente la crescita culturale della cittadinanza di Silea. Con la Scuola "A. Luchesi", in particolare, stiamo cercando talenti che siano espressione delle più diverse tradizioni musicali del mondo per formare un coro multietnico e pluriculturale.

Anche il 2013 ha proposto una variegata offer-

ta culturale tra mostre d'arte, musica e teatro, offerta resa possibile grazie al determinante contributo di tanti volontari della Comunità.

L'Amministrazione Comunale, inoltre, ha fatto appello alle attività produttive del territorio, proponendo loro la partecipazione ad un **bando** per la sponsorizzazione degli eventi in calendario, nell'intento di diffondere una sensibilità incline al mecenatismo e alle sinergie culturali. Così sono giunte sponsorizzazioni per € 1.605, a cui si aggiungono € 1.200 raccolti durante la rassegna autunnale "Amori e baruffe".



Franz Lehár, "La vedova allegra", rassegna NoteSilenti



Gli Alcini, "L'isola che c'è", rassegna NoteSilenti



Mostra Enzo Conte

L'Amministrazione Comunale di Silea vi invita a

Concerto d'archi all'alba

"Le quattro stagioni"
di Antonio Vivaldi

Solista il m° Nicola GRANILLO
Quintetto d'archi del Salotto Musicale

Sabato 22 giugno ore 6.00
Area attrezzata della "restera" di Silea presso la centrale idroelettrica.
In caso di pioggia il concerto si terrà presso il centro "C. Tamai",
via Roma 81 c/o p.zza Trevisani del Mondo
INGRESSO LIBERO

Il gentile pubblico è invitato a portare con sé un comodo cuscino per assaporare appieno la rugiadosa freschezza del prato!
Leit-motiv dell'evento sarà il bianco: se lo desiderano, gli spettatori potranno indossare un capo d'abbigliamento o portare un accessorio di questo colore.

Dopo il concerto l'Osteria "Da Nea" vi aspetta per la colazione a prezzo speciale



Concerto Silejazz



Concerto "Mi pizzichi, mi stuzzichi", rassegna Amori e baruffe



Giacinto Gallina, "Le baruffe in famegia", rassegna Amori e baruffe



Carlo Goldoni, "Le baruffe chiozzotte", rassegna Amori e baruffe

Associazione Artisti Trevigiani
Comune di Silea

"Centro C. Tamai"
P.zza Trevisani del Mondo
via Roma 81 - Silea (TV)

"SILEA E IL SUO TERRITORIO"

mostra collettiva d'arte

22 - 30 settembre 2013

Inaugurazione domenica 22 settembre ore 10.30
Ingresso libero - orari apertura:
Venerdì dalle 18.00 alle 23.00 - sabato e domenica dalle 10.00 alle 12.30 - dalle 16.00 alle 23.00

ASSIZZORZI & CO. srl
ASSICURAZIONI
AGENZIA PIEMONTEVALD'AOSTA

PIZZERIA SANT'ELENA
VIA A. GARIBOLDI, 3
04103 SILEA (TV)
Tel. 0422 424180 Fax 0422 424180
www.pizzeria-santelena.it

Unipol
SODORAREN. GRAZZIANO



› La Biblioteca per la scuola

Letture per classi della scuola dell'infanzia, che hanno coinvolto circa 300 bimbi (18 classi);

Letture per classi della scuola primaria: letture con Livio Vianello per tutte le classi prime e seconde dell'Istituto Comprensivo (circa 200 bambini) e laboratorio di illustrazione per le classi quarte di Lanzago e terze di Silea (circa 80 bambini);

Letture a tema "paesaggio" per tutte le sedici classi della scuola secondaria di I° (circa 400 ragazzi) in collaborazione con l'associazione Altre Storie.

› Progetto NATI PER LEGGERE, IV Edizione

Durante i mesi di maggio e giugno si sono tenuti otto incontri pomeridiani in biblioteca per bimbi dai 2 ai 5 anni e i loro genitori, in collaborazione con l'associazione Altre storie.

Biblioweb dal 12 al 20 ottobre 2013: settimana di promozione dei servizi delle Biblioteche della provincia di Treviso per sottolineare l'importanza della lettura fin dai primi mesi del bambino (NPL). Anche Silea ha fatto la sua parte:

- incontro di letture domenica 13.10.'13 con la consegna del Libro Dono;
- presentazione del libro "Incanto e racconto nel labirinto delle figure" con gli autori Marnie Campagnaro e Marco Dallari.



› Bibliofesta Dicembrina

Lo scorso 2 dicembre si è tenuta la 7^a edizione della tradizionale festa d'inverno dedicata a bambini, genitori e nonni, in collaborazione con l'Associazione 'Altre storie', tra letture accompagnate da musica ed immagini e laboratori ludici all'insegna della fantasia e del divertimento.

› Rassegne in collaborazione con "La casa sull'albero":

Rassegna **Piedi a terra e occhi al cielo**, incentrata sul tema del paesaggio: da **Il giardino di Verdelfo: San Zenone degli Ezzelini** con Bruno Martino e Alessandra Cappelletto a **Il Consiglio tra storie e leggende**, con Toio de Savorgnani e Macri Puricelli.

Rassegna **La lingua salvata** dedicata alla riscoperta di importanti voci della letteratura veneta: letture in musica tratte dall'opera di Giovanni Comisso, Luigi Meneghello e Goffredo Parise.

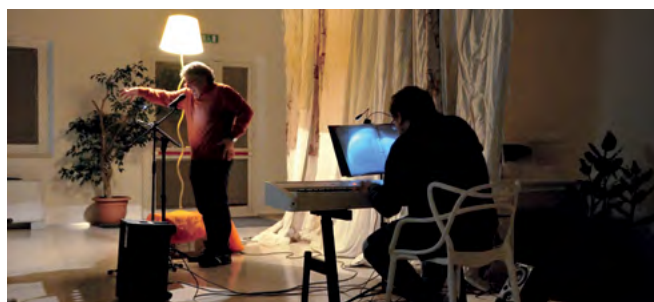

mobili
sile

ARREDAMENTO
D' INTERNI

di Nardellotto Milo & C.

Via Cendon, 32/A
SILEA (TV)
Tel. / Fax **0422.360818**
mobilisile@libero.it



Espresso Eccellente
CoffeCard

10 caffè...1 gratis

solo presso



Silea (TV) - Via Roma, 7/B
Tel. **0422.363567**



NUOVA
CARROZZERIA
☆ VENETA ☆

di Torresan L. e Vanzo S.

RIPARAZIONE VEICOLI
INDUSTRIALI

RIPARAZIONE
AUTOVETTURE

Via Sile, 9 - SILEA (TV)
Tel. **0422.360612**
nuovacveneta@alice.it

Raddrizzatura telai
Sostituzione/Riparazione parabrezza
Riparazione professionale di parti in plastica
Riparazioni in resina
Ripristino fanali opacizzati



› Dolce Silea col Gruppo Apicoltori



Da quasi vent'anni a Silea è attivo il Gruppo Apicoltori. A Silea convergono anche gli apicoltori di altri Comuni della Provincia di Treviso in quanto qui vengono svolte molteplici attività apistiche: corsi per principianti, corsi specializzati ed aggiornamenti, stage presso apiari di allevamento e produzioni diverse in Italia e all'estero. Il Gruppo Apicoltori collabora con il Comune di Silea regalando una confezione di miele a tutte le coppie che si sposano a Silea, quale auspicio per una festosa luna di miele ed una feconda vita coniugale. Il gruppo Apicoltori di Silea è gestito e coordinato dai Tecnici Apistici Lino Vanzetto e Eugenio Sartorello.



Assessore <
Rossella Cendron

Attività Produttive
Marketing Territoriale
Turismo
Sport

› Passo a barca di Cendon

Ha riaperto a grande richiesta durante il periodo estivo il Passo a barca di Cendon che vi permette di traghettare da una riva all'altra del Sile anche con la vostra bicicletta proseguendo la vostra passeggiata da Cendon a Lughignano, Casale sul Sile, Casier e Treviso.

Il Passo è gestito dall'Associazione "Verso Itaca": per informazioni **347.5794738**



Tiberio Granzotto

- **TINTEGGIATURE INTERNE, ESTERNE PER PRIVATI E PUBBLICI**
- **RIVESTIMENTI A CAPPOTTO**

Via Creta, 12/1 - Silea (TV)
Tel. **0422 362599** - Cell. **338 1791277**
tiberiogranzotto@alice.it

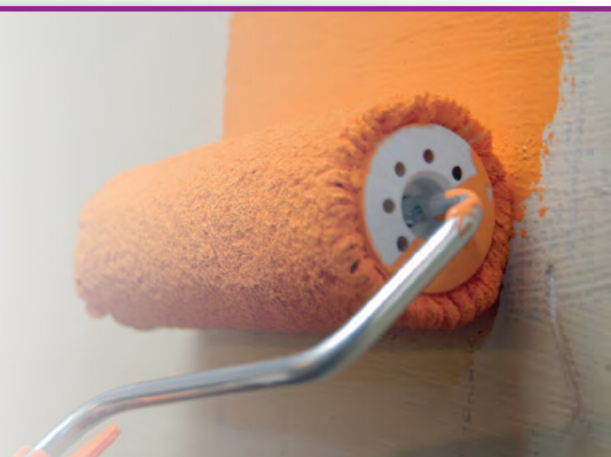



➤ Laboratorio SILELAB: Studio di Fattibilità per la Riquilificazione della Via Claudia Augusta

Il progetto per la Riquilificazione della Via Claudia Augusta vede il Comune di Silea, con il Sindaco Silvano Piazza e gli Assessori Rossella Cendron e Gianluca Vendrame, nel ruolo di promotore e Capofila dell'iniziativa. Con i Comuni di Casale sul Sile, Roncade, Quarto d'Altino, San Biagio di Callalta, oltre all'Ente Parco Regionale del Fiume Sile, Silea intende coinvolgere le istituzioni e i portatori d'interesse presenti lungo il tracciato della storica via (imprese, privati, aziende agricole, turistiche etc.) tramite i tecnici Arch. Andrea Malacchini, Arch. Roberto Pescarollo, Arch. Alfonso Cendron.

Il Sindaco Piazza nell'incontro inter-comunale del 23 settembre 2013 ha rivolto un invito ai Sindaci partecipanti: condividere un accordo necessario a pianificare azioni ed opere per la Riquilificazione della Via Claudia Augusta, in particolare il ramo della Via Claudia Augusta Altinate. Le potenzialità dell'Itinerario Altinate risultano numerose,

riguardano la ristorazione, l'enogastronomia e i prodotti tipici, l'ospitalità e il turismo, la mobilità lenta e le attività sportive (escursioni, cicloturismo, equitazione etc.), le attività culturali e archeologiche (area musivo archeologica altinate), i paesaggi rurali, fluviali, urbani e archeologici.

La Riquilificazione della Via Claudia Augusta intende definire le criticità e le potenzialità del tracciato archeologico; individuare il tracciato fisico della Via; ideare un "sistema di rivisitazione" della mobilità lenta; ampliare il coinvolgimento di partner pubblici e privati nell'iniziativa; definire un budget preliminare di spesa per le opere previste.

Lo Studio di Fattibilità intende quindi coinvolgere il numero maggiore di soggetti interessati e vuole essere uno strumento utile al reperimento di co-finanziamenti pubblici e privati, anche a livello europeo nella programmazione 2014-2020, attraverso il coordinamento di diverse iniziative locali in atto.

	<p>1) Il Valore Storico - Culturale e Paesaggistico La Via Claudia Augusta è un percorso - simbolo che attraversa tre nazioni, Italia, Austria e Germania, ed è un Asse Culturale Europeo. Silea si trova all'intersezione tra il terminale Altinate ed il percorso Treviso - Ostiglia, che può collegare Hostiglia ad Altinum, entrambe città di partenza della Strada Imperiale, verso Donauwörth.</p>	
	<p>2) Circuito cicloturistico della Via Claudia Augusta Individuazione dell'itinerario ciclabile, sviluppando e migliorando l'infrastruttura di base nei seguenti settori: via fisica, segnaletica, tabelle tematiche e piazzole di sosta.</p>	
	<p>3) Prodotti Tipici "Claudia Augusta" Utilizzo della denominazione Claudia Augusta (marchio VCA) per la promozione, gestione e commercializzazione dei prodotti tipici del territorio (Guida dei "Sapori lungo la Via Claudia Augusta").</p>	

AUTOFFICINA

AUTOSERVICE

di MIRCO CESARO

DIAGNOSI ELETTRONICA DELL'AUTO - INIEZIONE ABS

SERVIZIO ELETTRAUTO - REVISIONE AUTO

ASSISTENZA E TAGLIANDI AUTO DI TUTTE LE MARCHE ANCHE IN GARANZIA

Via Treviso, 42 - SILEA (TV) - Tel./Fax **0422.360812** - Tel. **0422.474429**
mircocesaro.nissan@libero.it

SERVIZIO





› Il 22 ottobre il Comune di Silea ha aperto lo SPORTELLINO INFORMALAVORO

Lo Sportello INFORMALAVORO del Comune di Silea è stato aperto lo scorso 22 ottobre con sede al piano terra della sede municipale in via Don Minzoni n. 12 a Silea. Si può accedere ogni martedì dalle 9 alle 12 previo appuntamento telefonico al numero 0422.365729 o via e-mail all'indirizzo servizipersona@comune.silea.tv.it.

Lo Sportello è gestito dalla Fondazione Opera Monte Grappa e offre una serie di servizi gratuiti per orientare i cittadini al lavoro. Il personale addetto è certificato da ASSIPRO nel ruolo di Orientatore Professionale ed accompagnerà l'utente a valutare il proprio potenziale per elaborare il piano di sviluppo, rendere efficace l'autopre-

sentazione e reperire informazioni sul mercato del lavoro. Il servizio punta anche a favorire l'auto-imprenditorialità ed esprime un alto valore aggiunto collegato all'Internet Point. Infatti, gli utenti dello Sportello potranno consultare siti per la formazione sull'utilizzo di internet e per la ricerca del lavoro. Le aziende del territorio sono coinvolte per conoscere le potenzialità del servizio con la possibilità di attivare collaborazioni.

Per l'assessore alle attività produttive Rossella Cendron è un altro servizio mirato e puntuale sul quale l'Amministrazione Comunale con l'Incubatore d'impresa "La Fornace dell'Innovazione" di Asolo, un modello innovativo per il sostegno alle nuove imprese del territorio. La sinergia è stata fortemente voluta da Rossella Cendron, Assessore alle Attività produttive, "E' sicuramente un imperativo offrire ai giovani che abbiano buone idee e il coraggio di metterle in atto tutte le opportunità possibili: chi decide di diventare imprenditore di se stesso e creare lavoro anche per gli altri merita tutto il supporto istituzionale. Fondamentale in questa fase è proprio la collaborazione tra i vari attori: imprenditori, banche, associazioni di categoria e enti locali devono fare squadra per farsi protagonisti della rinascita economica. Oggi abbiamo bisogno più che mai di credere che creatività e ingegno possano rilanciare il nostro territorio puntando su innovazione e sostenibilità".

› GIOVANI E IMPRESA: Silea alla scoperta dell'Incubatore La Fornace di Asolo



SuperG - la conferenza che riunisce i rappresentanti dei gruppi giovani delle associazioni di categoria imprenditoriali e professionali della provincia di Treviso l'11 settembre ha fatto tappa a Silea, per presentare il bando e per affrontare insieme ad ospiti illustri le tematiche che si concentreranno sul "fare impresa": difficoltà, necessità, paure dei giovani, ma anche soddisfazioni. L'obiettivo del bando resta la selezione e il sostegno alle idee di business più innovative, ma

profondamente rinnovato è l'approccio, che vuole essere il più possibile costruttivo per dare impulso reale alla nascita di aziende che concorrano ad un nuovo sviluppo economico del territorio. E' questo l'inizio della collaborazione dell'Amministrazione Comunale con l'Incubatore d'impresa "La Fornace dell'Innovazione" di Asolo, un modello innovativo per il sostegno alle nuove imprese del territorio. La sinergia è stata fortemente voluta da Rossella Cendron, Assessore alle Attività produttive, "E' sicuramente un imperativo offrire ai giovani che abbiano buone idee e il coraggio di metterle in atto tutte le opportunità possibili: chi decide di diventare imprenditore di se stesso e creare lavoro anche per gli altri merita tutto il supporto istituzionale. Fondamentale in questa fase è proprio la collaborazione tra i vari attori: imprenditori, banche, associazioni di categoria e enti locali devono fare squadra per farsi protagonisti della rinascita economica. Oggi abbiamo bisogno più che mai di credere che creatività e ingegno possano rilanciare il nostro territorio puntando su innovazione e sostenibilità".

› MATCH UP: Lavoro dei giovani e rilancio della produttività

E' partito a settembre 2012 a Silea il PROGETTO MATCH UP! le due facce dell'azienda eccellente, promosso dal Comune di Silea in collaborazione con la Business Channel, azienda di Silea specializzata nel corporate coaching.

Il progetto è pensato in particolar modo per i giovani inoccupati o in cerca di prima occupazione e per le aziende di Silea e dintorni con l'idea di riuscire a fondere le esigenze di due mondi differenti, quello di chi cerca lavoro e quello di chi il lavoro lo offre, facilitandone il dialogo. I due appuntamenti hanno permesso ai candidati di scoprire nuovi metodi per cercare lavoro, la propria responsabilità in azienda, il valore della propria contribuzione e la lingua



dell'imprenditore, mentre gli imprenditori hanno dialogato sui sistemi efficaci per rilanciare la produttività aziendale.

"Come enti locali possiamo certamente chiedere al governo di introdurre nuovi e più efficaci sgravi fiscali e incentivi in favore di quelle imprese che assumono lavoratori under35, allo scopo di far rientrare l'emergenza occupazionale e frenare il drastico calo del potere d'acquisto - sostiene Rossella Cendron Assessore alle Attività Produttive - ma il nostro appello è rivolto anche alle imprese locali. Il tentativo è quello di sensibilizzare ulteriormente le imprese del territorio allo sviluppo del grande capitale intangibile costituito dalle professionalità impiegate in azienda".



› Residence "Olivo Bergamo" e "Silea" in Brasile



Il nostro illustre concittadino Olivo Bergamo, motore locale dell'Associazione Trevisani nel Mondo, a maggio 2013 ha avuto l'onore di inaugurare a Caxias Do Sul (Stato di Rio Grande Do Sul- Brasile) un residence intitolato proprio a "Olivo Bergamo" come segno di riconoscenza degli impresari brasiliani che hanno vissuto alcuni importanti esperienze formative in Italia grazie proprio all'aiuto e alla dedizione del Sig. Bergamo, che da sempre valorizza e sostiene gli

scambi culturali e identitari nei luoghi di emigrazione veneta. Straordinaria apertura dei lavori anche per il prossimo residence in costruzione dell'impresa "Exact Engenharia" dell'Ing. Mazzocchi e del Sig. Carbonera, che sarà intitolato "Silea" come omaggio al nostro Comune che ha ospitato tanti giovani brasiliani. Silea è orgogliosa di essere ricordata da una città (500.000 abitanti!) che è una delle capitali dell'emigrazione italiana, veneta in particolare, in Brasile.



› Premio Città di Silea 2012

Il Premio "Città di Silea", organizzato dall'Amministrazione comunale in collaborazione con le associazioni locali, intende evidenziare le figure del territorio che esprimono valori e talenti riconosciuti dalla comunità e che danno lustro al Comune. I vincitori dell'edizione 2012 sono stati per la **Categoria sport Antonio Bresolin (29/03/1940), Gelindo Bresolin (28/12/1938), Alfiero Daniel (27/03/1939)** per l'impegno che da cinquant'anni dedicano con gratuità e benevolenza in favore della società sportiva calcistica U.S.D. Sant'Elena. Tutti e tre hanno fondato la società nel 1963 e collaborato personalmente alla costruzione e alla direzione lavori della struttura sportiva

per i meriti conseguiti nello svolgimento della sua attività professionale ed artistica. Il maestro, nato nel '51, apre il suo laboratorio a Silea nel 1979 in via Sile dove tutt'ora lavora. Dal 1990 collabora con la scuola internazionale per fabbri e orafi di Turnov (Repubblica Ceca) ed è docente per la lavorazione del ferro presso associazioni locali, al Centro Europeo di San Servolo per studenti provenienti da tutta Europa, al "Centro de los Oficios" a Leon (Spagna) e alla facoltà di ingegneria all'Università di Padova. Importanti i suoi lavori eseguiti per ville venete, nel centro storico di Treviso, sculture e trofei, oggetti d'arredo, restauri di beni storici. Il maestro realizza a Ybbsitz (Austria) il "Monumen-



I rappresentanti della Caritas di Silea e Cendon



I genitori di Luca Fantin



Antonio e Gelindo Bresolin, Alfiero Daniel



Il maestro Gabriele Curtolo

che li ospita presso la Parrocchia di Sant'Elena, tutt'ora sono nella dirigenza e Antonio è anche il massaggiatore ufficiale della squadra. Per la **Categoria sociale** hanno vinto la **Caritas di Silea e Caritas di Cendon** per il sostegno delle emergenze sociali del nostro territorio. I due gruppi di volontari di ispirazione cristiana intervengono puntualmente attraverso il centro d'ascolto, la raccolta e la distribuzione di generi alimentari, la visita agli ammalati e agli anziani, le feste a loro dedicate, la collaborazione con i servizi sociali comunali. Straordinaria l'azione compiuta a favore dell'accoglienza e dell'inserimento dei profughi dalla Libia. Per la **Categoria attività produttive e professionali** abbiamo avuto un ex-aequo. È stato premiato il maestro **Gabriele Curtolo**

to del Tempo" ideato da Habermann con i maggiori maestri del ferro europei; esegue lavori per il Giappone, per l'Austria, la Repubblica Ceca, la Germania e la Russia e la Svizzera. Un grandissimo talento del nostro territorio che ha un respiro internazionale di grande valore artistico. Inoltre è stato premiato Luca Fantin per i meriti conseguiti nello svolgimento della sua attività professionale di chef d'alta cucina. Luca Fantin a 33 anni è uno tra i più giovani chef d'Italia ad aver ricevuto la stella della Guida Michelin per il secondo anno di seguito. Gestisce una brigata di 30 persone al ristorante del Bulgari Hotel di Tokyo. Anche qui si distingue un talento che ha radici locali ma che porta l'italianità e la trevigianità in primo piano nel mondo.

Associazioni Sportive



Basket Sile 2001

Giovani, ragazzi, piccoli e piccolissimi dell'UNIONE SPORTIVA SILEA in divisa bianca e rossa: una grande famiglia!

Festa di promozione in serie C regionale della prima squadra, la massima categoria regionale. La foto è rappresentativa degli ultimi anni di sacrifici e lavoro in palestra, non solo della prima squadra, ma di circa 100 ragazzi del settore giovanile ben strutturato ed organizzato.



U.S. SILEA CALCIO



5° Per...Correre il Sile

La manifestazione che si è tenuta il 14 luglio 2013, giunta alla 5ª edizione, ha avuto la partecipazione di quasi 2000 atleti: i ragazzi under 18 hanno gareggiato sul percorso di 5 km. Per tutti, compresi i camminatori, due giri del Sil Morto per un totale di 10 km.



ASD Amatori Rugby Silea - UNDER 14



A.D. AVIS KARATE Silea

Vi aspetta dai 5 anni in su presso la palestra della Scuola Media "Marco Polo" di Silea il mercoledì e il venerdì dalle 18:30.

Vincitrice della Coppa Italia delle danze latino americane 2010/2011 dell'Associazione Danza Sportiva Dilettantistica Cuban Club



Giulia Morellato



VOLLEY SILEA A.S.D.

Anche quest'anno l'associazione sportiva VOLLEY SILEA sta confermando che la politica di puntare sul settore giovanile porta entusiasmo in palestra e agli addetti ai lavori, basti guardare agli attuali campionati under13 e under14 ai vertici delle classifiche....aspettando l'under12 che inizia a gennaio 2014! Un incoraggiamento va all'under18 e alla prima squadra rinnovata con inserimento di giovani del vivaio!

Una storia di sport e comunità davvero meravigliosa e longeva! La data di iscrizione alla prima attività sportiva ufficiale risale al 13/10/1963 con iscrizione al campionato di III Categoria. I festeggiamenti si sono tenuti l'11-12-13 di ottobre 2013 presso la sede della società con la mostra fotografica storica della società, l'esibizione di cori locali, la serata di spiedo gigante per 700 persone, la premiazione dei primi fondatori della società e la Santa Messa.



Sant'Elena Calcio



Stefania Massarotto, dopo una vita sui pattini qui a Silea dove abita, gareggia ora con un gruppo di Vicenza, il Cristal Skating Team. Il 2013 con una rappresentazione del Don Chisciotte ha visto il gruppo primo classificato al Campionato regionale e a quello italiano, 2^a classificato a quello europeo e 2^a Classificato al Campionato del Mondo a Taipei (Taiwan). Che soddisfazione! Grazie Stefania!



Stefania Massarotto



Diamante ASD

valorizza i ragazzi e cerca di aiutare le famiglie nel difficile ruolo educativo attraverso la pratica dello sport aperto ai giovanissimi e a tutti i ragazzi in particolare con la psicomotricità relazionale (dai 2 ai 6 anni) e il pattinaggio artistico (con 70 atleti dai 3 anni e mezzo ai 18). In quest'ultima attività ottimi sono stati i risultati delle atlete dell'agonismo nei campionati provinciali, regionali, italiani della FIHP con alcuni podi e ottimi piazzamenti così come sono stati rilevanti quelli ottenuti sia dalle agoniste che dalle giovani leve nei campionati delle affiliazioni UISP e AICS.

In ventotto anni di attività sui pattini a rotelle sono talmente cresciuti in tutti i sensi, da potersi onorare di un ricco palmares che li ha premiati di tutte le fatiche e risorse impegnate: oltre ad innumerevoli titoli regionali ed italiani (sei solo nel 2013), due titoli europei e a novembre 2013 una splendida e stimolante medaglia d'argento ai campionati mondiali svoltisi a Taipei in Cina. Annualmente la società consta di circa 110 atleti dai quattro ai diciotto anni nelle specialità del singolo, coppia artistico, quartetti e gruppi spettacolo.



ASD PATTINATORI SILE

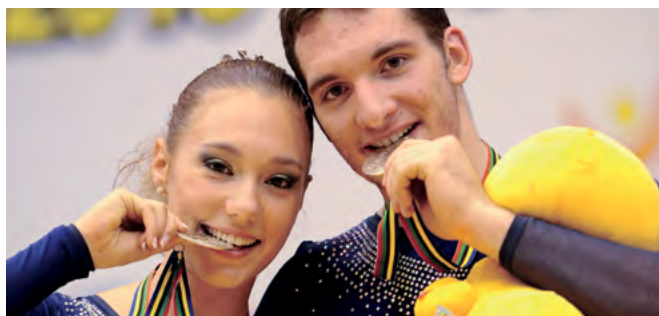

ZEUDI ZUIN E NICOLA MERLANI: campioni del mondo!

Coppia artistica di nuova formazione appartenente alla categoria Juniores ma con alle spalle un ottimo palmares di risultati in campo internazionale. Entrambi sono stati campioni europei: Zeudi appartiene all'Associazione Pattinatori Sile di Silea mentre Nicola Merlani è il portacolori della Polisportiva Pontevecchio di Bologna. Ci hanno portato dal Campionato del Mondo di pattinaggio di Taipei che si è svolto a novembre 2013 un'importantissima medaglia d'argento che ripaga questi due atleti dei loro grandi sacrifici e che rappresenta un ottimo punto di partenza per tentare la scalata l'anno prossimo.



AMBULATORIO VETERINARIO
"Arca di Noè"

Direttore Sanitario
Dr. Massimo Perazzetta
Medico Veterinario

Via Vittorio Veneto, 72 - Carbonera TV
Tel. **0422.398666**
Per urgenze, informazioni e consigli:
Cell. **347.1448821**

Ambulatorio con certificazioni di qualità



ORARI DI APERTURA AL PUBBLICO DAL 2 DICEMBRE 2013

> UFFICIO ANAGRAFE

Lunedì	7.30 - 13.00 15.00 - 17.30
Martedì	CHIUSO
Mercoledì	9.30 - 13.00
Giovedì	9.30 - 13.00 15.00 - 17.30
Venerdì	8.30 - 13.00

> UFFICIO PROTOCOLLO

Lunedì	7.30 - 13.00 15.00 - 17.30
Martedì - Mercoledì	9.30 - 13.00
Giovedì	9.30 - 13.00 15.00 - 17.30
Venerdì	8.30 - 13.00

> UFF. SEGRETERIA | UFF. TRIBUTI UFF. SERVIZI ALLA PERSONA UFF. TECNICO | UFF. COMMERCIO UFF. LAVORI PUBBLICI

Lunedì	9.30 - 13.00 15.00 - 17.30
Martedì - Giovedì	CHIUSO
Mercoledì	9.30 - 13.00
Venerdì	8.30 - 13.00

> BIBLIOTECA COMUNALE

Via S. D'Acquisto - Tel. 0422.360890

Martedì - Mercoledì - Giovedì 14.30 - 18.50
Venerdì 9.00 - 12.00 | 14.30 - 18.50

> POLIZIA LOCALE

Tel. 0422.362861

Lunedì - Mercoledì - Sabato 8.30 - 10.30



COMUNE SILEA

Via D. Minzoni 12
31057 Silea (Treviso)
Tel. 0422.365711
Fax 0422.460483
e-mail: segreteria@comune.silea.tv.it
PEC: protocollo@comune.silea.legalmail.it

Nuovo Re Blu



asilo nido privato

di Rossi Roberta

- dalle ore **7.00** alle ore **19.30**
- **Tutto il periodo dell'anno, estivo compreso**
- Dai 3 mesi ai 3 anni

**Accreditato dalla Regione Veneto
A RICHIESTA ANCHE IL SABATO**

Asilo Nido "Nuovo Re Blu"

Pezzan di Carbonera (TV) - Via Grande di Pezzan, 26
Tel. e Fax **0422.398748** - nuovoreblu@libero.it
www.asilonidonuovoreblu.net

SERVIZI

- *assistenza pediatrica*
- *cucina interna*
- *pannolini gratuiti*
- *flessibilità d'orario*
- *personale qualificato*
- *integrazione bambini scuola materna*
- *baby sitting*
- *aperto tutto l'anno*
- *tariffe modiche*

Visita i nuovi negozi
ampliati e ristrutturati

dal 1957 al vostro servizio...

COOPERATIVA G. TONIOLO

www.cooperativaconsocio.it

 **Maxi**
SUPERSTORE

G. TONIOLO
PUNTO
fai da te

NOVITA'

Bar

Distributori automatici
vini e detersivi
Pescheria e
friggitoria

SUPERSTORE MAXI e PUNTO FAI DA TE

giardinaggio • ferramenta • agricoltura • alimenti per animali • hobbistica
riscaldamento domestico • illuminazione • colori



SEDE
CONSCIO
di CASALE SUL SILE (TV)
Via Peschiere, 38
Tel. 0422 827010
Fax 0422 827020

NEGOZIO di
ROVERBASSO
di CODOGNÉ (TV)
Via Premuda, 2
Tel. 0438 791750
Fax 0438 796990

