

LEGENDA CLASSIFICAZIONE STRADE (UNI 11248)

tipologia strada	cat. illum. d'ingresso	parametri influenza complessività completo visivo normale	condizioni non conflittuali	categoria di progetto PICIL
Strada extraurbana secondaria tipo C1	ME2	SI*		ME3a
Strada interquartiere	ME2	SI*	SI*	ME4a
Strada extraurbana secondaria	ME3b	SI*		ME4b
Strada urbana di quartiere	ME3b	SI*		ME4b
Strada locale urbana (non evidenziate in planimetria)	ME3b	SI*	SI*	ME5
Mobilità sostenibile	S2			S2 o vedi prosp. 5 norma + 1 classe rispetto la strada
Intersezioni principali				vedi prosp. 5 norma un11248
Parcheggio				vedi prosp. 5 norma un11248

\* da valutare i casi specifici nei piani particolareggiati

TAV. 13.1A

TAV. 13.1B

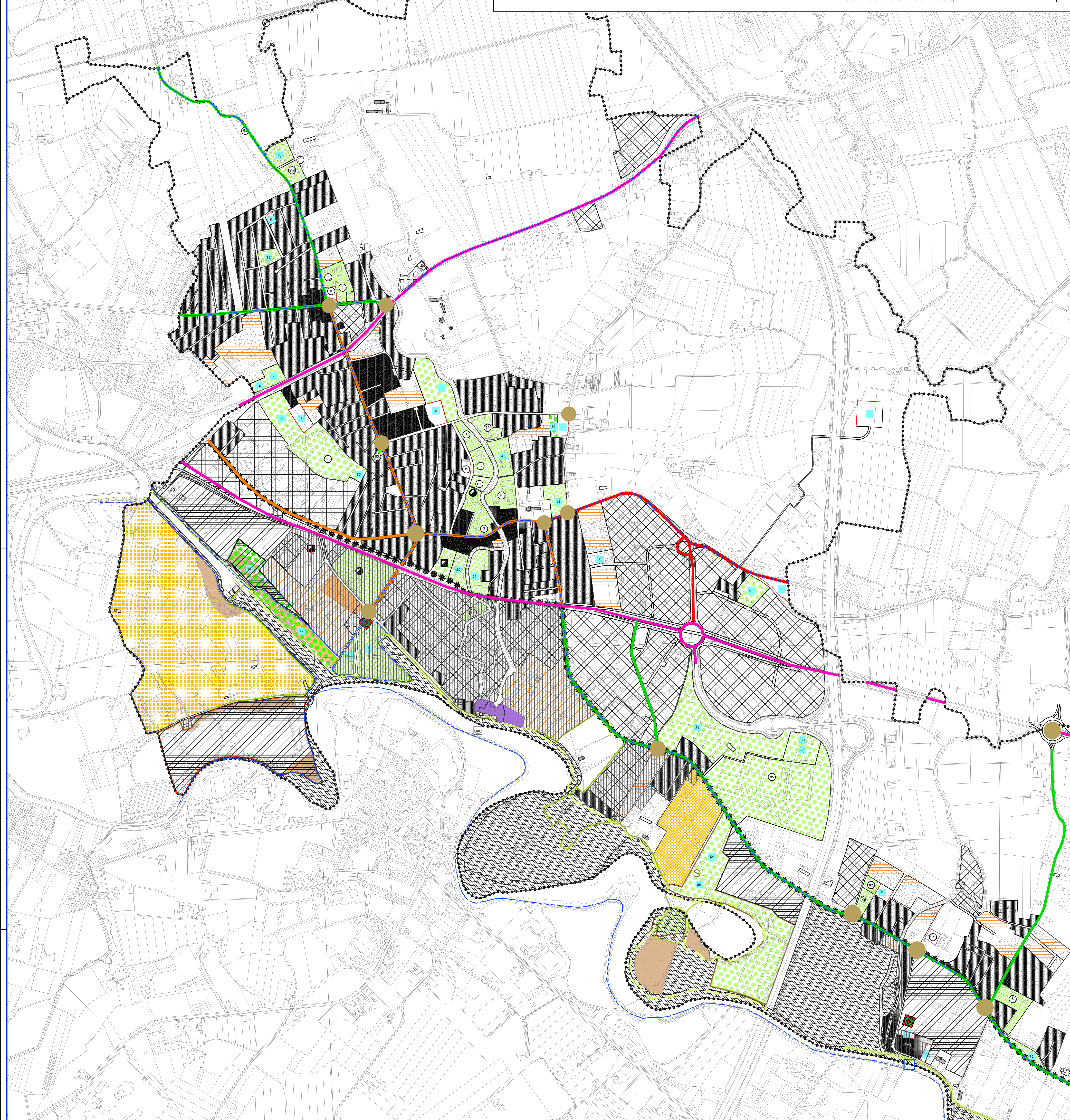
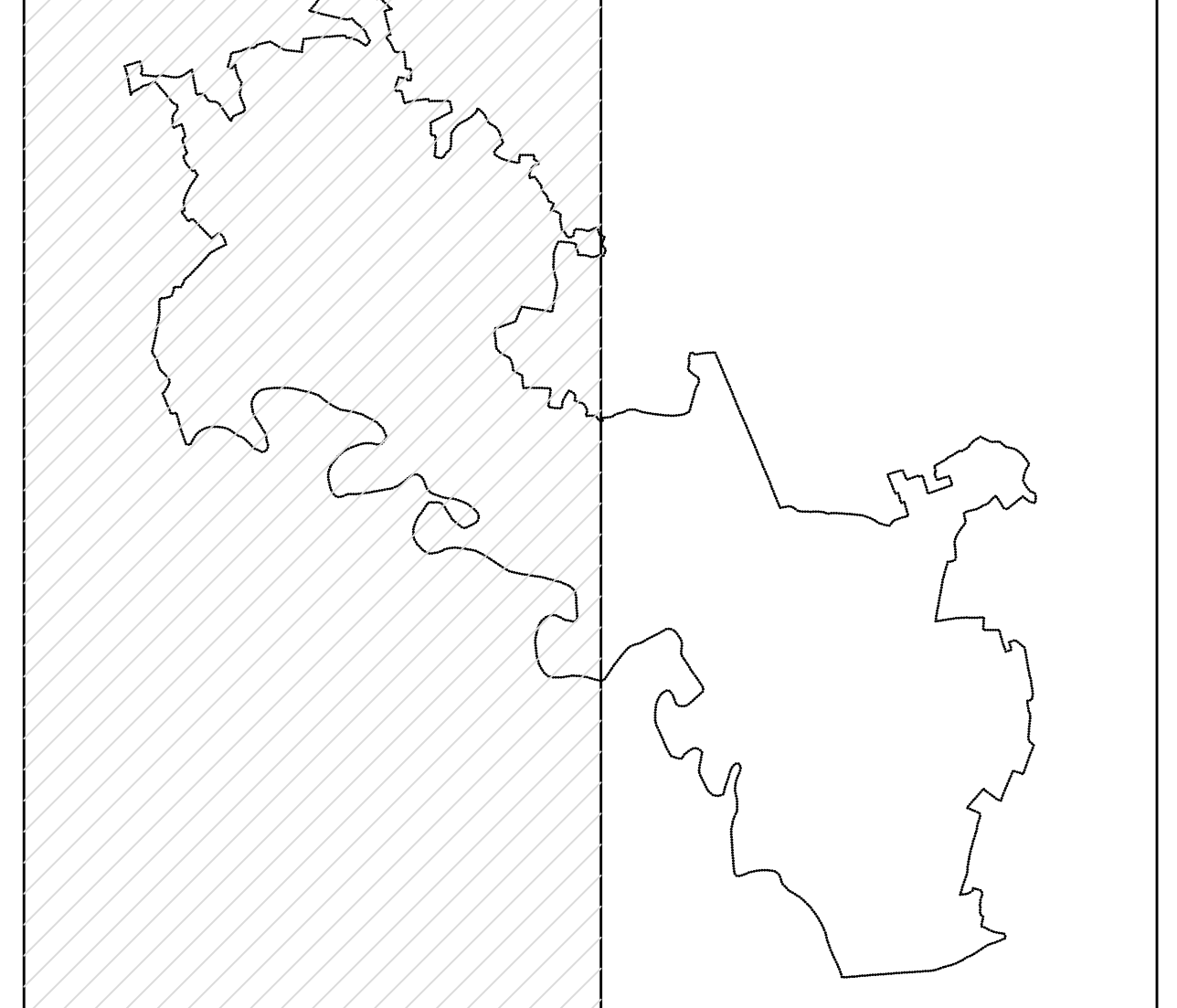

**Zona Residenziale**

Z.T.O. A  
Z.T.O. B  
Z.T.O. C1  
Z.T.O. C2  
Z.T.O. C3

**Zona Industriale, Artigianale, Commerciale, Direzionale e Rurali**

Z.T.O. D1 - industria - artigianato di produzione  
Z.T.O. D2 - commercio - direzionale - artigianato di servizio  
Z.T.O. D3 - esercizi pubblici - strutture alberghiere ricettive  
Z.T.O. D4 - magazzini - depositi - fiere e mercati  
Z.T.O. D5 - produttività di ricoverare  
Z.T.O. E.A - aree agricole soggette a tutela archeologica

**corridori ambientali**

P.P. vigneto  
P.P. vigneto  
P.P. vigneto  
P.T.O. D - SPECIALE attività industriale/artigianale  
P.T.O. D3 - SPECIALE

**Zona per attrezzature di Interesse Comune**

area per attrezzature di interesse comune  
area attrezzata a parco giochi e sport  
area per parcheggi

**Zona a Vincolo Speciale**

nuclidi di cui all'art. 10 L.R. 24/1985  
vincolo forestale - idrogeologico  
destinazione delle zone da sottoporre a vincolo di fruizione del suolo e del relativo sistema idrogeologico e forestale  
destinazione delle zone da sottoporre a vincolo in rapporto alla coltivazione e attuazione di opere e forature  
vincolo archeologico  
vincolo ambientale - paesaggistico  
vincolo del Parco naturale regionale del fiume Sile  
perimetro di tutela ambientale

**indicazioni particolari e puntuali**

area di degrado  
beni paesaggistici e ambientali ex D.L. 490/90 e art. 10 L.R. 24/1985 individuati con scheda B  
edifici di cui all'art. 4 L.R. 24/1985 non più funzionali alle esigenze del fondo rurale  
visibilità di progetto  
visibilità pubblica

**Codice numerico dei servizi ed impianti di interesse comune**

a) aree per l'istruzione  
1 - scuola elementare  
2 - scuola materna  
3 - scuola superiore o specializzata  
4 - scuola dell'obbligo

b) attrezzature di interesse comune

ISTITUZIONI RELIGIOSE  
0 - chiesa  
10 - centro religioso e di assistenza  
11 - conventi

ISTITUZIONI SANITARIE  
30 - farmacia  
31 - centro sanitario di quartiere  
32 - centro sanità, zobamb.  
33 - casa di cura

SERVIZI COMMERCIALI  
50 - centro vendita o supermarket  
51 - mercato  
60 - agenzia di fiere

SERVIZI AMMINISTRATIVI  
34 - municipio  
35 - delegazione comunale  
36 - ufficio pubblico in genere  
40 - banche, borse, sportelli bancari

SERVIZI TECNOLOGICI  
62 - impianto gas  
63 - impianto idrico  
64 - impianti idroelettrici  
65 - impianti idrotermici  
66 - pubblica illuminazione  
67 - impianto elettrico urbano  
68 - impianto telefonico urbano

SERV. PUBBLICA SICUREZZA  
43 - carabinieri

SERVIZI TELECOMUNICAZIONI  
52 - ufficio postale  
53 - telefono pubblico  
54 - impianti telefonici

ATTREZZATURE DI INTERSCAMBIO  
70 - stazione rifornimento e servizio  
71 - posto  
72 - porto turistico

c) attrezzature parco giochi e sport  
82 - area gioco bambini  
83 - impianto pubblico di quartiere  
84 - impianti sportivi di base  
85 - impianti sportivi agonistici

d) aree per parcheggi  
95 - area parcheggio  
96 - autorimessa  
97 - autorimessa

**PIANO AMBIENTALE DEL PARCO NATURALE REGIONALE DEL Fiume SILE**

Parco Naturale Regionale Fiume Sile  
Z.T.O. A, B, C - zone di ripristino vegetazionale  
Z.T.O. D - zone a riserva naturale orientata  
Z.T.O. E - zone agricole paesaggistiche  
Area di pertinenza ville di rilevanza paesaggistica  
Area con funzione di interesse pubblico  
Fasi attive produttive in fase di percorso del parco

**ELEMENTI PUNTUALI ED INTERCONNESSIONI**

Passo a barco storico  
Attraversamento ciclo-pedonale esistente o di progetto  
Area e manufatto di archeologia industriale  
Punto di accesso al parco  
Visibilità primaria da valorizzazione  
Visibilità secondaria da valorizzazione  
Fascia di attenuazione dell'impatto delle grandi visibilità  
Tratto navigabile con imbarcazioni a remi  
Tratto navigabile con motoscafi e battelli  
Percorso "punto di accesso transitorio" denominato "Il Buro" con valore naturalistico, storico-culturale, sportivo, ricreativo e turistico compatibile con le finalità del Parco

**RISERVE NATURALI E CORRIDORI ECOLOGICI**

Area di pregio naturalistico  
Fiume o stespe di altro soprassuolo arboreo  
Fiume di poggio  
Gorogno minore  
AGRICOLTURA VEGETAZIONE  
Area boschiva  
Prati magri umidi ricchi  
Canali  
Carrici

**AMBITI PAESAGGISTICI DEL PARCO ED ELEMENTI PUNTUALI ESTERNI**

Paesaggio della trasformazione produttiva (incluse tutte le fasce soggette al PAI del Parco Fiume Sile)  
Carrici storici esteri all'area del Parco individuali ai sensi della L.R. 82/80

**ATTIVITA' AGRICOLE**

Estesa agricola con affollamento (vedi scheda integrativa C)

**ATTIVITA' PRODUTTIVE**

Attività produttiva in zona impropra di tipo 1 (vedi scheda integrativa K) da coltivare e ricoverare  
Attività produttiva in zona impropra di tipo 1 (vedi scheda integrativa K) da ricoverare  
Attività produttiva in zona impropra di tipo 1 (vedi scheda integrativa K) da ricoverare

**ELEMENTI DETRATTORI**

Beta Natura 2000 ambito S.I.C. (dati di competenza comunale)  
Direttiva 92/43/CEE e DGR 1382/2006  
Beta Natura 2000 ambito Z.P.S. (dati di competenza provinciale)  
Direttiva 79/409/CEE e DGR 441/2007  
Elettrodotto  
Mitanodotto  
Elemento detratore del paesaggio  
Elemento detratore da eliminare

**PERCORSI ACCESSI E PARCHeggi**

Passo a barco  
Parcheggio previsto dal PAI da realizzare  
Parcheggio non previsto dal PAI da realizzare  
Percorso attico (come identificato all'Allegato "C" del Piano Ambientale)  
Provisione di allargamento di Via Candon nel tratto compreso tra via Chiesa e Via Calceola al fine di poter realizzare una pista ciclo pedonale

Luogo: **PIEMONTE VENETO**  
**PROVINCIA DI TREVISO**  
**COMUNE DI SILEA**

Via Don Mezzoni, 12 - 31057 Silea TV

TITOLO: **Piano di illuminazione per il contenimento dell'inquinamento luminoso**

COMITENTE: **Am.m.ne comunale di Silea**  
Via Don Mezzoni 12 - 31057 Silea (TV)

DESCRIZIONE DOCUMENTO: **Classificazione illuminotecnica e zonizzazione est**

progetto n° **13017** file: 13017\_E\_2.1\_0018 scala: **E\_2.1**

Albertin & Company  
INGEGNERIA ARCHITETTURA URBANISTICA  
P.A. 01/2011 rev. 2014 progetto 1/25 05/12/2014  
P.A. 01/2011 rev. 2014 progetto 1/25 05/12/2014  
P.A. 01/2011 rev. 2014 progetto 1/25 05/12/2014

GRUPPO DI LAVORO: **dat. Ing. Dal Moro Roberto**