

Legenda

Confini comunali

- Rete idrografica**
- Regione (Genio Civile di Treviso)
 - Consorzio di Bonifica Piave
 - Ferrovie dello Stato
 - Autostrade per l'Italia
 - Veneto Strade
 - Provincia di Treviso
 - Comune di Silea
 - Privato
 - Comuni limitrofi

- Rete Fognaria**
- Veneto Strade
 - Comune di Silea
 - Piave Servizi
 - Comuni Limitrofi

N.B. Le competenze della rete idrografica minore sono state assegnate in base all'ente competente del tratto di strada che affiancano.
Confini comunali e Carta Tecnica Regionale da PAT

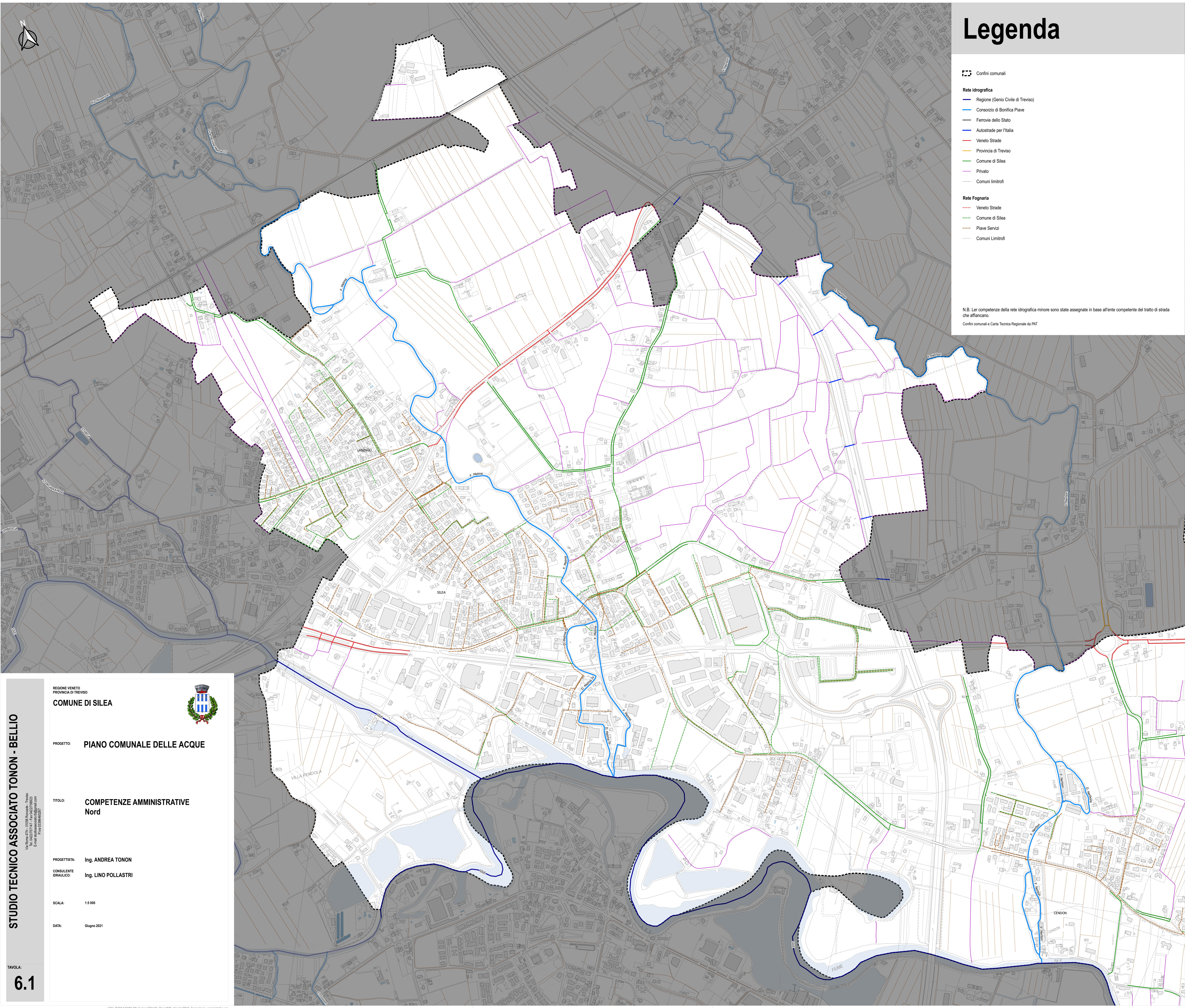

STUDIO TECNICO ASSOCIATO TONON - BELLIO

TAVOLA: 6.1

REGIONE VENETO
PROVINCIA DI TREVISO

COMUNE DI SILEA



PROGETTO: PIANO COMUNALE DELLE ACQUE

TITOLO: COMPETENZE AMMINISTRATIVE Nord

PROGETTISTA: Ing. ANDREA TONON
CONSULENTE IDRAULICO: Ing. LINO POLLASTRI

SCALA: 1:5.000

DATA: Giugno 2021