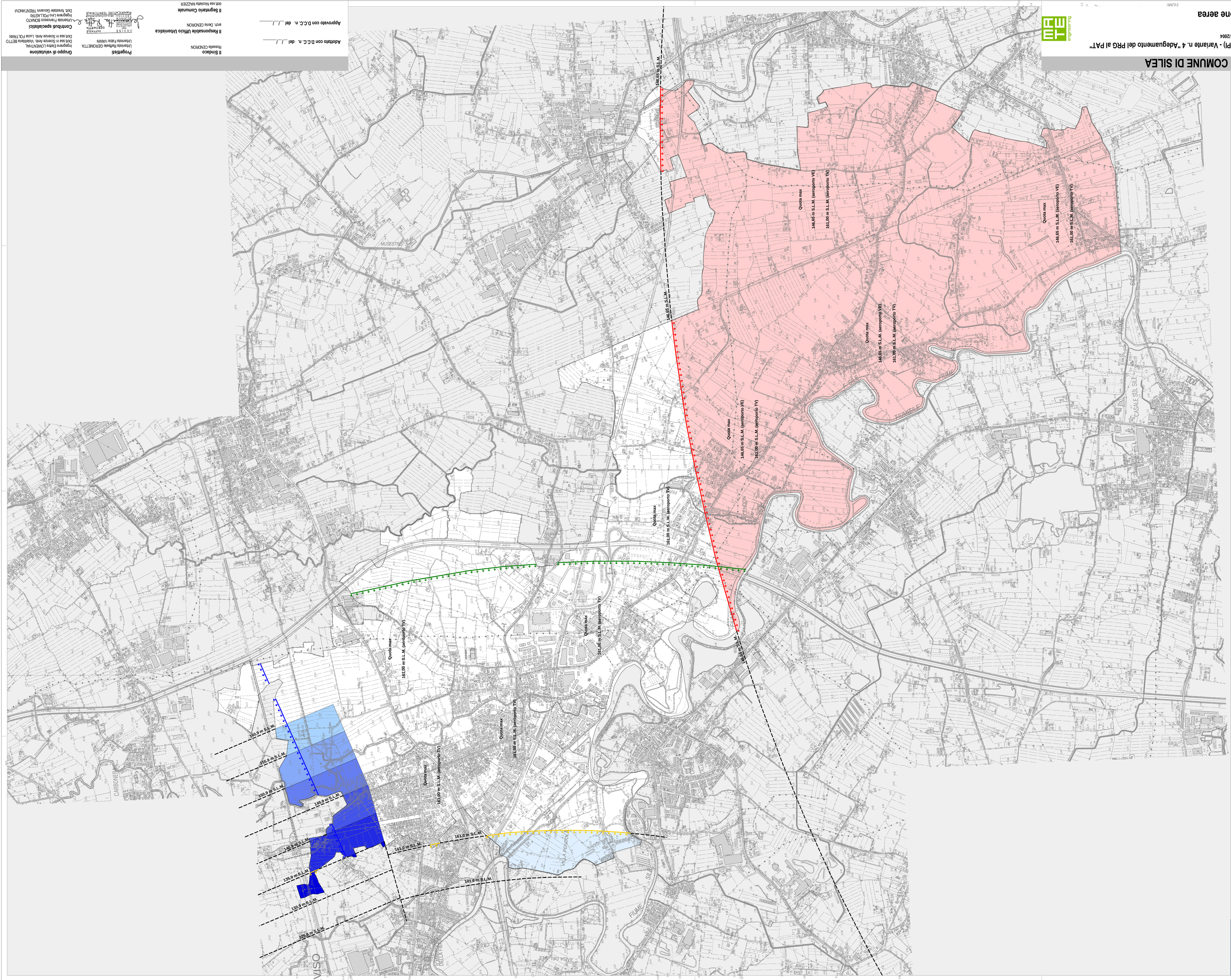

Legenda

Limite amministrativo Comune di Silea

Quota massima di edificazione espressa in metri s.l.m.

OSTACOLI ALLA NAVIGAZIONE AEREA (AEROPORTO "M. POLO" DI VENEZIA)

Quota max 146,65 m s.l.m.

Quota massima di 146,65 m s.l.m

PERICOLI PER LA NAVIGAZIONE AEREA (AEROPORTO "M. POLO" DI VENEZIA)

Zona di limitazione per la presenza di discariche ed altre fonti attrattive di fauna selvatica (interno territorio comunale) quali:
- discariche di rifiuti solidi urbani, impianti di trattamento rifiuti, impianti di smaltimento e depuratori, ecc.
- pascolo, coltivazione agricole e vegetazione estesa
- allevamenti di bestiame

Area soggetta a specifica valutazione ENAC per l'installazione di impianti eolici

OSTACOLI ALLA NAVIGAZIONE AEREA (AEROPORTO "A. CANOVA" DI TREVISO)

Quota massima compresa tra 150,9 e 155,9 m s.l.m

Quota massima compresa tra 155,9 e 160,9 m s.l.m

Quota massima compresa tra 141,9 e 161,0 m s.l.m

Quota massima di 161,00 m s.l.m (interno territorio comunale)

Sempre 161,00 s.l.m.

PERICOLI PER LA NAVIGAZIONE AEREA (AEROPORTO "A. CANOVA" DI TREVISO)

Zona di limitazione per tipologia di attività o costruzioni quali:
- ciminiere
- manufatti con finiture esterne riflettenti
- antenne ed apparati radiomotrici ovalsiasi che provocino l'emissione di onde elettromagnetiche

Zona di limitazione per tipologia di attività o costruzioni quali sorgenti laser e proiettori ad alta intensità

Area di incompatibilità assoluta per l'installazione di impianti eolici
- aree di rispetto delle infrastrutture aeroportuali, ivi comprese le aree di tutela delle apparecchiature di radionavigazione
è richiesta una valutazione specifica di ENAC per l'installazione di impianti eolici

Zona di limitazione per la presenza di discariche ed altre fonti attrattive di fauna selvatica (interno territorio comunale) quali:
- impianti di depurazione, laghetti e bacini idrici artificiali, canali artificiali, produzione di acquaticus, aree naturali protette
- aree di rispetto delle infrastrutture aeroportuali
- allevamenti di bestiame

COMUNE DI SILEA

PI 2019

Piano degli Interventi (PI) - Variante n. 4 "Adeguamento del PRG al PAT"

Piano Regolatore Comunale L.R 11/2004

Vincoli navigazione aerea

Vigr. 4 PI approvata con DCC n. 11 del 12/05/2020

TAV. 3

Elaborato 5

scala 1: 10 000

Sindaco
Rossella CENDRON

Responsabile Ufficio Urbanistica
arch. Dario CENDRON

Segretario Comunale
dott.ssa Nicoletta MAZZIERI

Adottato con D.C.C. n. del / /

Approvato con D.C.C. n. del / /

Progettisti
Urbanista Raffaele GEROMETTA
Urbanista Fabio VANIN

Gruppo di valutazione
Ingegnere Elettra LOVERTINAL
Dott.ssa in Scienze Amb. Valentina BETTO
Dott.ssa in Scienze Amb. Lucia FOLTRAN

Controllo specialistici
Urbanista Francesco BONATO
Ingegnere Uno PDLLASTRI
Dott. Geologo Giovanni RENTANOVI

STUDIO ASSOCIATO GEOMETRI GEROMETTA - CENDRON - BERTOLDO
PIAZZA DEI CADUTI, 1 - 31056 ROMANO D'EZZELINO (VI)
TEL. 0424 567577 - FAX 0424 567578
P.IVA 03911740287 - C.F. 90020690248
ORDINE DEI GEOMETRI E GEOMETRI LAUREATI DELLA PROVINCIA DI TREVISO
ORDINE DEGLI INGEGNERI DELLA PROVINCIA DI TREVISO
ORDINE DEGLI ARCHITETTI PIANIFICATORI PAESAGGISTI E CONSERVATORI DELLA PROVINCIA DI TREVISO
ORDINE DEGLI INGEGNERI DELLA PROVINCIA DI VICENZA
ORDINE DEGLI ARCHITETTI PIANIFICATORI PAESAGGISTI E CONSERVATORI DELLA PROVINCIA DI VICENZA
ORDINE DEGLI INGEGNERI DELLA PROVINCIA DI VERONA
ORDINE DEGLI ARCHITETTI PIANIFICATORI PAESAGGISTI E CONSERVATORI DELLA PROVINCIA DI VERONA
ORDINE DEGLI INGEGNERI DELLA PROVINCIA DI PADOVA
ORDINE DEGLI ARCHITETTI PIANIFICATORI PAESAGGISTI E CONSERVATORI DELLA PROVINCIA DI PADOVA
ORDINE DEGLI INGEGNERI DELLA PROVINCIA DI VENEZIA
ORDINE DEGLI ARCHITETTI PIANIFICATORI PAESAGGISTI E CONSERVATORI DELLA PROVINCIA DI VENEZIA