

- Limite amministrativo Comune di Silea
- Perimetro di zona territoriale omogenea (ZTO)
- SISTEMA RESIDENZIALE**
- Art. 19 ZTO A centro storico
- Art. 20 ZTO B parti del territorio totalmente o parzialmente edificate
- Art. 21 ZTO C1 parti del territorio destinate a nuovi complessi insediativi, parzialmente edificate
- Art. 22 ZTO C2 parti del territorio destinate a nuovi complessi insediativi, inedificate
- Art. 23 ZTO C3 parti del territorio ad urbanizzazione controllata
- SISTEMA PRODUTTIVO**
- Art. 25 ZTO D1 artigianale e industriale
- Art. 26 ZTO D2 commerciale, direzionale e di servizio
- Art. 27 ZTO D3 per esercizi pubblici e alberghieri
- Art. 28 ZTO D4 per depositi, magazzini e attività direzionali
- Art. 29 ZTO D5 produttiva di riconversione
- SISTEMA DEI SERVIZI**
- Art. 42 ZTO Fa per attrezzature scolastiche
- Art. 43 ZTO Fb per attrezzature di interesse comune
- Art. 44 ZTO Fc a parco, gioco e sport
- Art. 45 ZTO Fd a parcheggio
- SISTEMA AMBIENTALE DEL PARCO**
- ZTO E1.R "di riserva naturale generale"
- Art. 33 ZTO E1.no a riserva naturale orientata
- Art. 33 ZTO E1.ve di ripristino vegetazionale
- ZTO E1.A "agricola interna al Parco"
- Art. 34 ZTO E1.a agricola di tutela paesaggistica
- Art. 34 ZTO E1.c agricola ad orientamento culturale
- SISTEMA AMBIENTALE**
- Art. 35 ZTO E2 agricolo-ambientale
- Art. 36 ZTO E3 agricolo-produttiva
- Art. 37 ZTO E4 nucleo residenziale in ambito agricolo
- Art. 38 Verde privato
- MODALITÀ DI ATTUAZIONE**
- Art. 8 Piano Urbanistico Attuativo (PUA) o Progetto Unitario (PU) confermato
- Art. 8 Obbligo di Piano Urbanistico Attuativo (PIA)
- Art. 9 Obbligo di Progetto Unitario (PU)
- Art. 19 Zona di degrado
- SISTEMA DELLA MOBILITÀ**
- Art. 46 Viabilità esistente
- Art. 46 Viabilità di progetto
- Art. 46 Percorso ciclabile e/o pedonale
- INDICAZIONI PARTICOLARI E PUNTUALI**
- Art. 30 Attività produttiva in zona impropria
- Art. 30 Attività produttiva da confermare
- Art. 30 Attività produttiva da bloccare
- Art. 30 Attività produttiva da trasferire
- Art. 11 Edificio con vincolo monumentale (Art. 10, D.Lgs. 42/2004)
- Art. 11 Edificio con grado di protezione
- Art. 32 Allevamento zootecnico
- Art. 32 Edificio non funzionale alla conduzione agricola del fondo
- Art. 32 Cono visuale
- Art. 56 Divieto di realizzare strutture stabili fuori terra
- Art. 56 Approdo per natanti
- Art. 14 Area idonea per interventi diretti al miglioramento della qualità urbana e territoriale
- VINCOLO MONUMENTALE E PAESAGGISTICO**
- Art. 48 Vincolo monumentale D.Lgs. 42/2004 (art. 10)
- Art. 48 Vincolo paesaggistico D.Lgs. 42/2004 (art. 136) - Corso del Fiume Sile
- Art. 48 Vincolo paesaggistico D.Lgs. 42/2004 (art. 142, lett. c) - Corsi d'acqua
- Art. 48 Vincolo paesaggistico D.Lgs. 42/2004 (art. 142, lett. m) - Zone di interesse archeologico
- Art. 48 Strada romana
- RETE NATURA 2000**
- Art. 49 Sito di Importanza Comunitaria - SIC IT3240031 "Fiume Sile da Treviso Est a San Michele Vecchio"
- Art. 49 Zona di Protezione Speciale - ZPS IT3240019 "Fiume Sile: Sile Morio e antea San Michele Vecchio"
- VINCOLI E FASCE DI RISPETTO**
- Art. 50 Elettrodoto o metanodoto
- Art. 50 Impianto di comunicazione elettronica ad uso pubblico
- Art. 50 Pozzo di prelievo per uso idropotabile
- Art. 47 Fascia di rispetto stradale o ferroviaria
- Art. 47 TIPO VINCOLO
- Art. 47 Fascia di rispetto ferroviario
- Art. 47 Fascia di rispetto stradale
- Fascia di rispetto
- TIPO VINCOLO
- Art. 52 Fascia di rispetto allentamenti - residenze sparse
- Art. 52 Fascia di rispetto onirinale
- Art. 52 Fascia di rispetto idrologico
- Art. 52 Fascia di rispetto idromorfologico
- Art. 52 Fascia di rispetto idrico
- Art. 52 Corso d'acqua o canale
- Art. 52 Servizio idraulico
- Art. 52 Fascia di tutela idraulica (art. 41, LR 11/2004)
- PIANO AMBIENTALE DEL PARCO NATURALE REGIONALE DEL FIUME SILE**
- Art. 56 Perimetro Parco Naturale Regionale Fiume Sile
- Art. 41 Area con funzione di interesse pubblico
- Art. 41 Area con vocazione turistico-sportiva
- Art. 41 Area destinata ad impianti di depurazione
- Art. 30 Fronti attività produttive in fregio al perimetro del Parco
- Elementi puntuali ed interconnessioni**
- Art. 11 Manufatto idraulico
- Art. 46 Passo a barca storico
- Art. 46 Attraversamento ciclo-pedonale esistente o di progetto
- Art. 11 Mulino e/o manufatto con tracce dell'attività molitoria
- Art. 11 Area di manufatto di archeologia industriale
- Art. 46 Punto di accesso al Parco
- Art. 56 Punto locale da salvaguardare
- Art. 46 Viabilità primaria da valorizzare
- Art. 46 Viabilità secondaria da valorizzare
- Art. 47 Fascia di attenuazione dell'impatto della grande viabilità
- Art. 46 Tratto navigabile con imbarcazioni a remi
- Art. 46 Tratto navigabile con motoscafi e battelli
- Art. 46 Tratto navigabile da barche e chiatte di max 200 ton
- Art. 46 Tratto navigabile da natanti a fondo piatto
- Art. 46 Perimetro "punto di accesso tematico" denominato "I Burchi" con valore naturalistico, didattico, scientifico, ricreativo e turistico connessi con le finalità del Parco
- Riserve naturali e corridoi ecologici
- Art. 56 Area di pregio naturalistico
- Art. 56 Filare o siepe di altro soprassuolo arboreo
- Art. 56 Filare di pino
- Agricoltura e vegetazione**
- Art. 56 Area boscata
- Art. 56 Prato miscelto umido incolto
- Art. 56 Canneto
- Art. 56 Cariceto
- Ambiti paesaggistici del Parco ed elementi puntuali esterni**
- Art. 56 Paesaggio della trasformazione produttiva (interior territorio soggetto al PA del Parco Fiume Sile)
- Artività agricole
- Art. 32 Azienda agricola con allevamento (scheda integrativa "L")
- Artività produttive
- Art. 30 Attività produttiva in zona impropria di tipo 1 (scheda integrativa "K") da cessare e riconvertire
- Art. 30 Attività produttiva in zona impropria di tipo 1 (scheda integrativa "K") da riconvertire
- Elementi detrattori**
- Art. 56 Elemento detrattore del paesaggio
- Art. 56 Elemento detrattore da eliminare
- Percorsi, accessi e parcheggi**
- Art. 46 Opera idraulica e ambito per fabbricato di servizio relativo alla porta di interscambio terra-acqua
- Art. 46 Passo a barca
- Art. 46 Parcheggio non previsto dal PA: da realizzare
- Art. 46 Sentiero e/o pista da PA
- Art. 46 Percorso azzia (All. "C" del Piano Ambientale)

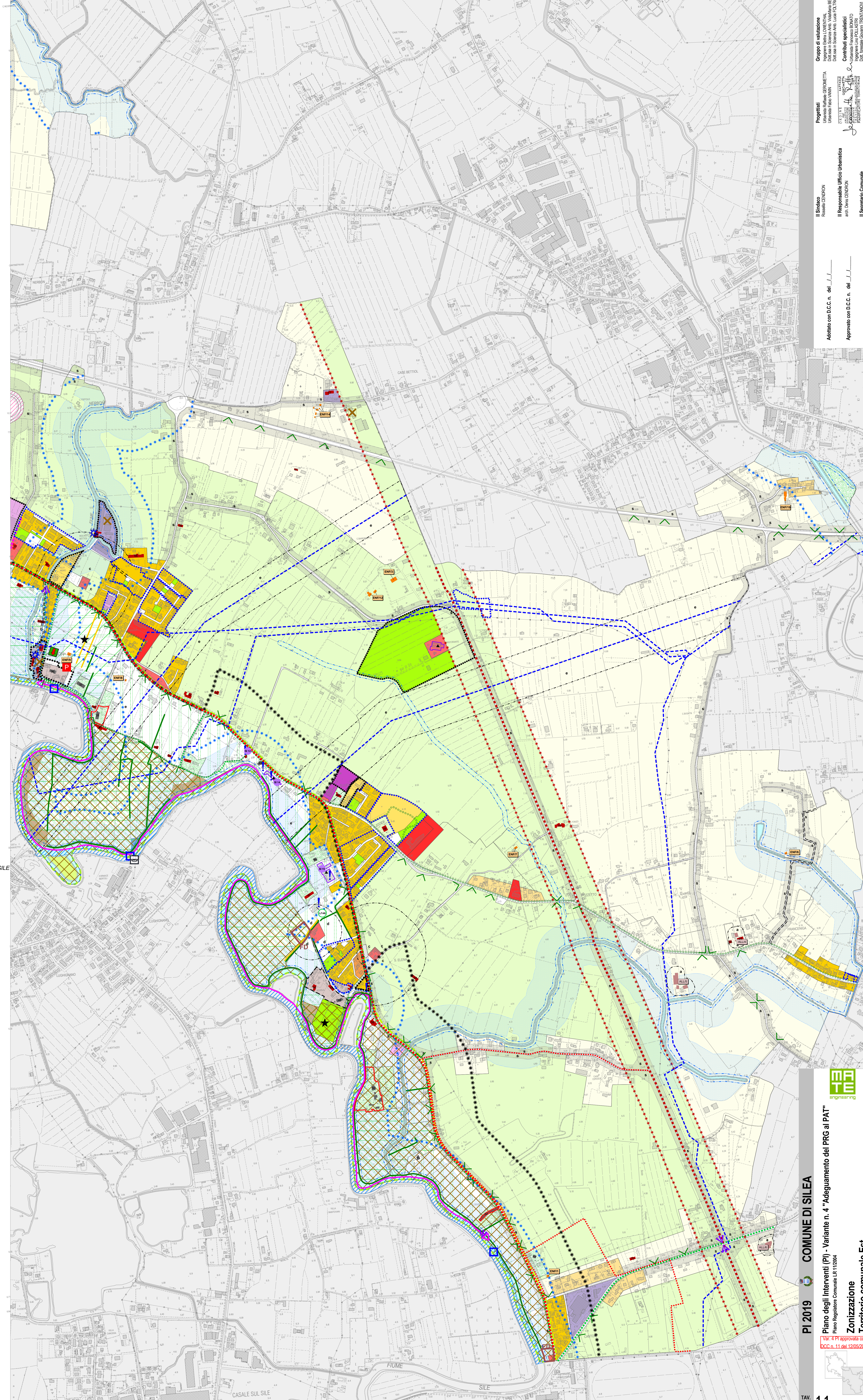

Gruppo di Urbanistica  
 Università del Piemonte Orientale  
 Dipartimento di Architettura e Urbanistica  
 Corso Vercelli 101, 10129 Alessandria (AL)  
 Tel. +39 0131 510101  
 Fax +39 0131 510102  
 Email: g.urb@uni-pa.it

Progettisti  
 Università del Piemonte Orientale  
 Dipartimento di Architettura e Urbanistica  
 Corso Vercelli 101, 10129 Alessandria (AL)  
 Tel. +39 0131 510101  
 Fax +39 0131 510102  
 Email: g.urb@uni-pa.it

Contributi specialistici  
 Università del Piemonte Orientale  
 Dipartimento di Architettura e Urbanistica  
 Corso Vercelli 101, 10129 Alessandria (AL)  
 Tel. +39 0131 510101  
 Fax +39 0131 510102  
 Email: g.urb@uni-pa.it

Il Sindaco  
 Rossella CEDRONI

Il Responsabile Ufficio Urbanistica  
 arch. Denis CEDRONI

Il Segretario Comunale  
 dott.ssa Nicoletta MAZZIERI

Adottato con D.C.C. n. del / / / / /  
 Approvato con D.C.C. n. del / / / / /

**PI 2019 COMUNE DI SILEA**  
 Piano degli Interventi (PI) - Variante n. 4 "Adeguamento del PRG al PAT"  
 Piano Regolatore Comunale L.R. 11/2004  
**Zonizzazione Territorio comunale Est**

Elaborato 1  
 scala 1:5.000